

- Comunicado
- Ministerio de Comunicaciones, Infraestructura y Vivienda -CIV-
- Dirección General de Caminos -DGC-

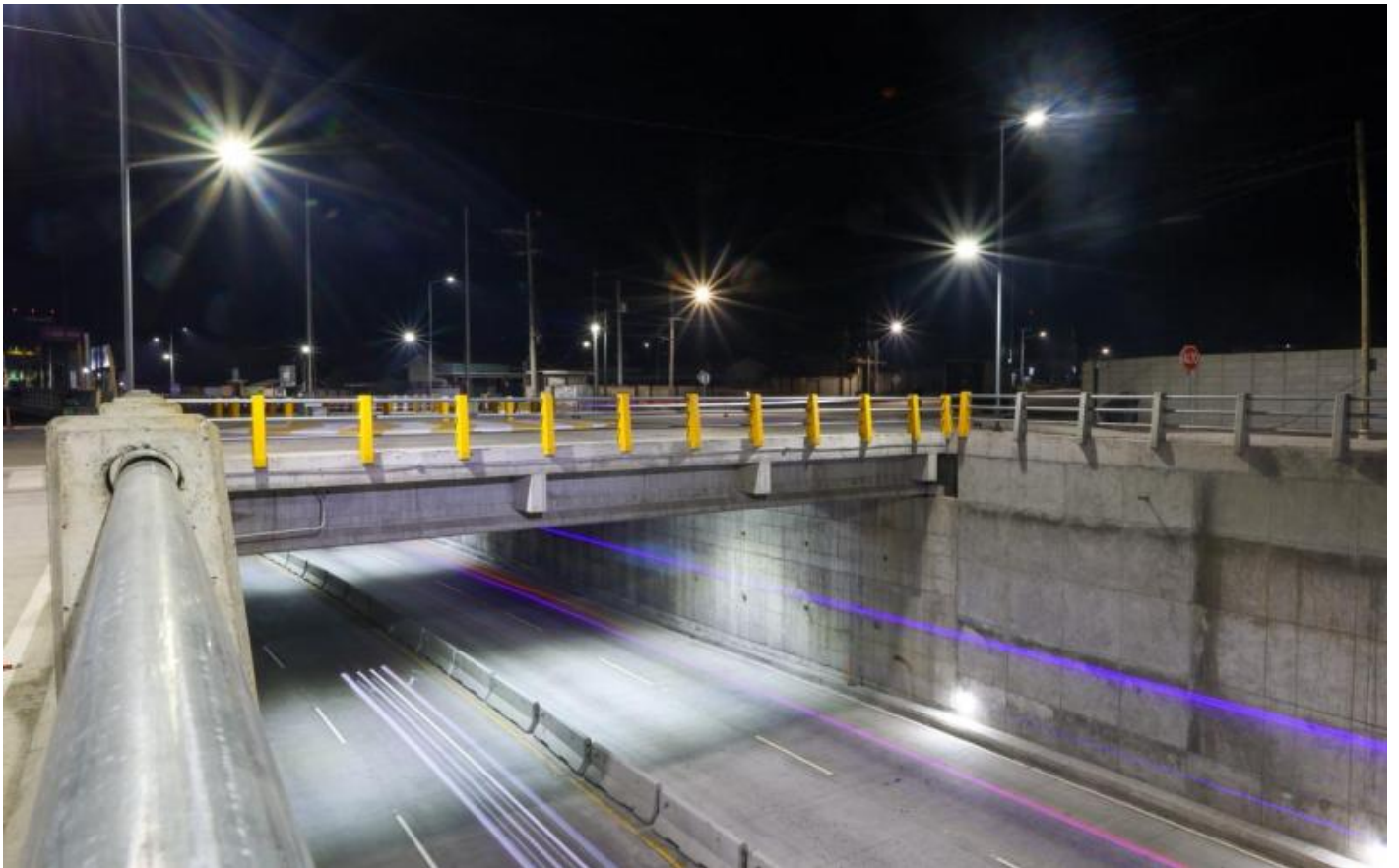

Incluye

- Fotografía
- Video

24 Marzo, 2026

Más de 19,600 conductores que transitan diariamente por el ingreso a la ciudad de Quetzaltenango ahora cuentan con una vía más ágil, segura y eficiente, gracias a la habilitación del paso a desnivel Ruta Nacional 1 Organismo Judicial, una obra que transforma la movilidad en la región de occidente y que fue habilitada este 24 de marzo por el Presidente de la República, Bernardo Arévalo y la Ministra de Comunicaciones, Infraestructura y Vivienda, Norma Zea Osorio.

Con una longitud más de 300 metros y una inversión de Q97.1 millones, esta infraestructura permite mejorar significativamente la circulación vehicular en tres rutas clave: hacia San Marcos, hacia Olintepeque y el acceso directo a la ciudad de Quetzaltenango, beneficiando a conductores y a sus acompañantes, es decir, a más de 200 mil habitantes de la región.

Antes de su construcción, este punto era regulado por una rotonda que generaba largas filas y retrasos constantes, afectando el tiempo de traslado de miles de personas. Hoy, con la eliminación de estos congestionamientos, los usuarios experimentan una reducción en los tiempos de espera, una circulación más fluida y mejores condiciones de seguridad vial.

El impacto de esta obra trasciende la movilidad. La nueva infraestructura fortalece la conectividad regional, facilitando el transporte de productos agrícolas y comerciales, lo que impulsa la economía local y mejora las oportunidades para las comunidades de Occidente.

Este proyecto contribuye a una experiencia de viaje más segura tanto para conductores como para peatones, al ordenar el tránsito vehicular y reducir las largas filas que se generaban antes de la habilitación de esta obra.

La habilitación de este paso a desnivel forma parte del compromiso del Ministerio de Comunicaciones, Infraestructura y Vivienda de continuar desarrollando obras que generen bienestar, eficiencia vial y desarrollo para la población guatemalteca.

Con acciones concretas como esta, el Gobierno de Guatemala reafirma su compromiso de construir infraestructura que impacte directamente en la vida diaria de las personas, facilitando su movilidad, reduciendo tiempos y conectando oportunidades.

DESCARGAR ARCHIVOS (XLS y/o CSV)
FOTOGRAFÍAS

< iframe >

DESCARGAR FOTOGRAFÍAS
Discurso de la ministra Norma Zea
DESCARGAR VIDEOS

Source URL:

<http://209.126.109.93/comunicado/nuevo-paso-desnivel-en-quetzaltenango-mejora-la-movilidad-y-calidad-de-vida-de-mas-de>

List of links present in page

- <http://209.126.109.93/comunicado>
- <http://209.126.109.93/ministerio-de-comunicaciones-infraestructura-y-vivienda-civ>
- <http://209.126.109.93/direccion-general-de-caminos-dgc>
- <http://209.126.109.93/fotografia>
- <http://209.126.109.93/video>
- <https://drive.google.com/drive/u/3/folders/1Wndbe72iHs6-DcTu0QC7PGUne8qRy6Kz>
- https://drive.google.com/drive/u/3/folders/1H20DCbwDVTFJ0oXu-PhyBV_3_QNv55Ui