



**GOBIERNO de
GUATEMALA**
DR. ALEJANDRO GIAMMATTEI

**MINISTERIO DE
DESARROLLO
SOCIAL**

Ministerio de Desarrollo Social

Viceministerio de Política, Planificación y Evaluación

El objeto es la institucionalización de la planificación estratégica como un timonel ministerial en la formulación de la política, los planes, programas y proyectos definiendo las metas, objetivos e indicadores para asegurar, de forma efectiva, el impacto social



Viceministerio de Política, Planificación y Evaluación

- Guatemala asumió la PPT (Presidencia Pro Témpace) y del CIS (Consejo de Ministros de Integración Social de Centro América) Del SICA (Sistema de Integración Centroamericana) en el marco del Bicentenario de la Independencia
- Como PPT del SICA (Sistema de Integración Social de Centro América) desarrollaremos la agenda Centroamericana en los Proyectos Regionales:
 - 1) Plan 3R (Recuperación, Reconstrucción Social y Resiliencia.
 - 2) PSIR (2020-2040) Política Social Integral Regional y las Sigüientes Áreas Prioritarias:
 - Relanzamientos de Procesos de Integración.
 - Reactivación Económica Regional (Comercio, Inversiones y Turismo)
 - Capacidades Regionales en Salud para enfrentar CODID-19
 - Capacidades Regionales en Salud para la Seguridad Alimentaria y Nutricional
 - Cambio Climático.



SICA
GUATEMALA
PRESIDENCIA PRO TEMPORE
2021



Viceministerio de Política, Planificación y Evaluación

- Actualmente, se brinda el apoyo técnico para el desarrollo del programa de “Registro Social de Hogares con enfoque de Género”.
- Se giró la instrucción para el cumplimiento de la orden Presidencial de apoyo a la estrategia de Gobierno Abierto.
- Se dio seguimiento para la aprobación del Plan Institucional de Respuesta,
- Se está gestionando apoyo de Cooperación Internacional, para la implementación de una sala situacional ante desastres.
- También es importante mencionar que se entregó el informe de monitoreo y evaluación de los siguientes programas; Comedores, becas, jóvenes protagonistas, asistencia social, transferencia monetaria condicionada, apoyo alimentario y prevención del COVID19.



Viceministerio de Protección Social

El Viceministerio de Protección Social es el encargado de dirigir, coordinar, programar y ejecutar los programas sociales a nivel nacional, con el objeto de mejorar el nivel de bienestar de la población en situación de pobreza y pobreza extrema, a través de sus diferentes direcciones bajo su cargo, siendo estas las siguientes:

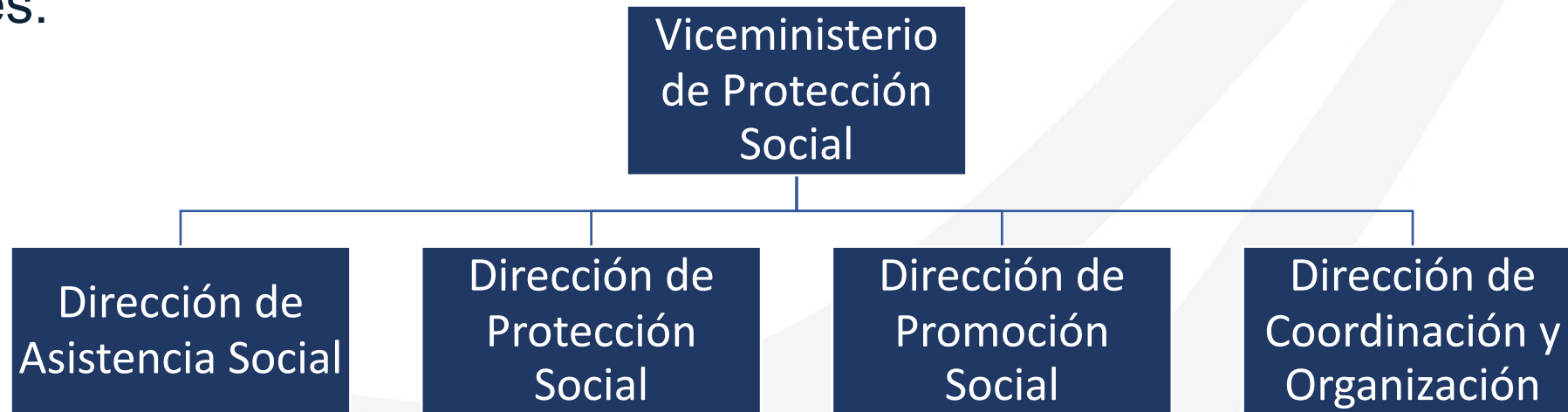

COMEDORES SOCIALES

Consiste en suministrar raciones alimenticias servidas de desayuno y almuerzo higiénicos y balanceados a un precio subsidiado o de manera gratuita según las disposiciones de la Autoridad Superior del Ministerio de Desarrollo Social.

Aspectos Relevantes

El programa contribuye a la seguridad alimentaria y nutricional de la población vulnerable a través de la disponibilidad y acceso a los alimentos por medio de raciones de alimentos servidos de forma balanceada y bajo estricto control de calidad.



COMEDORES SOCIALES

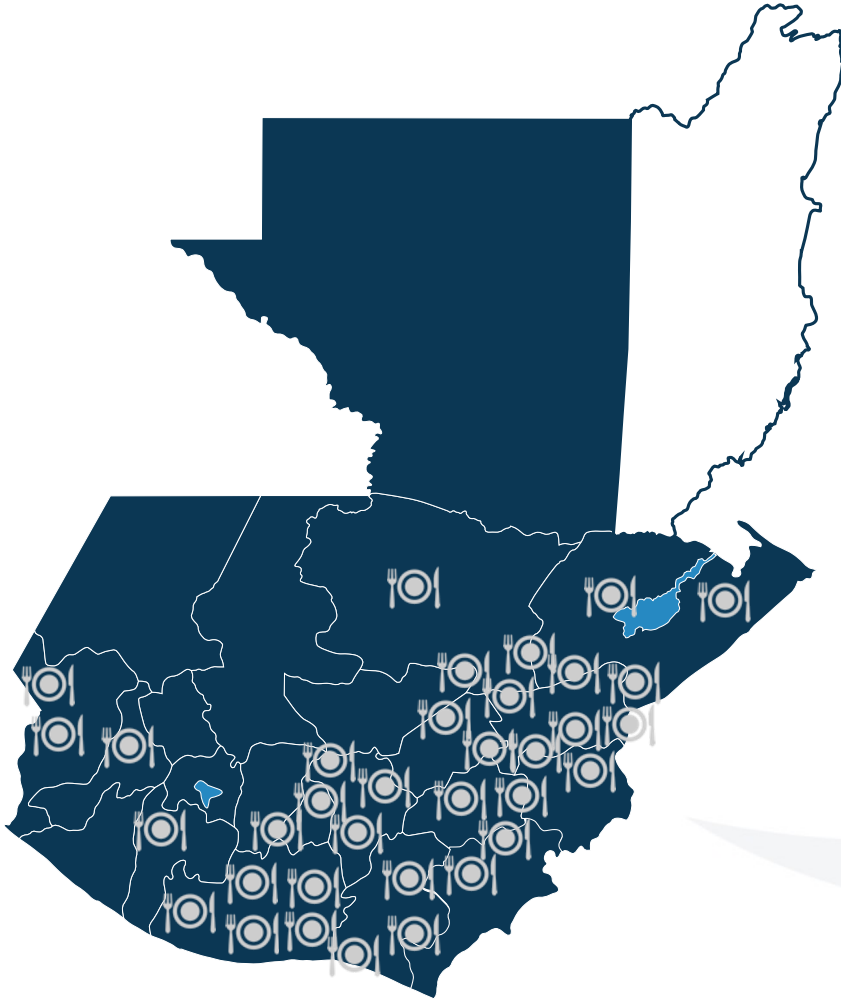

No.	COMEDOR SOCIAL	RACIONES DESAYUNO	RACIONES ALMUERZO	TOTAL RACIONES SERVIDAS
1	CASILLAS, SANTA ROSA	1,500	2,100	3,600
2	CHIQUIMULILLA, SANTA ROSA	38,300	52,700	91,000
3	COMEDOR MOVIL I (ZONA7), GUATEMALA	32,850	45,050	77,900
4	CONCEPCIÓN TUTUAPA, SAN MARCOS	28,300	38,700	67,000
5	CUILAPA, SANTA ROSA	37,950	52,350	90,300
6	EL ESTOR, IZABAL	32,800	44,800	77,600
7	EL JICARO, EL PROGRESO	38,450	52,650	91,100
8	ENTRE RIOS, IZABAL	38,300	52,700	91,000
9	ESQUIPULAS, PALO GORDO, SAN MARCOS	10,500	14,000	24,500
10	FEGUA , GUATEMALA	10,400	13,000	23,400
11	GUALAN , ZACAPA	29,900	40,800	70,700
12	HUITE, ZACAPA	38,300	52,700	91,000
13	LA UNIÓN, ZACAPA	38,300	52,700	91,000
14	MONJAS, JALAPA	3,000	4,200	7,200
15	NUEVA CONCEPCIÓN, ESCUINTLA	38,450	52,850	91,300
16	PALENCIA, GUATEMALA	38,450	52,850	91,300
17	PALIN, ESCUINTLA	38,450	52,850	91,300
18	PUEBLO NUEVO VIÑAS, SANTA ROSA	1,500	2,100	3,600
19	RIO BRAVO, SUCHITEPEQUEZ	500	700	1,200
20	ROOSEVELT. GUATEMALA	39,650	54,650	94,300
21	SAN ANTONIO LA PAZ, EL PROGRESO	38,450	52,850	91,300
22	SAN CARLOS, ALZATATE	37,700	51,800	89,500
23	SAN DIEGO, ZACAPA	38,300	52,700	91,000
24	SAN JORGE, ZACAPA	3,000	4,200	7,200
25	SAN JOSE, ESCUINTLA	3,500	4,900	8,400
26	SAN JUAN CHAMELCO, ALTA VERAPAZ	10,500	14,000	24,500
27	SAN JUAN SACATEPEQUEZ, GUATEMALA	38,100	52,300	90,400
28	SAN MIGUEL SIGUILA , QUETZALTENANGO	38,100	52,500	90,600
29	SANTA LUCIA COTZUMALGUAPA, ESCUINTLA	34,000	46,600	80,600
30	SIPACATE. ESCUINTLA	39,050	53,750	92,800
31	TAXISCO, SANTA ROSA	26,800	36,400	63,200
32	TECULUTAN, ZACAPA	250	350	600
33	USUMATLAN, ZACAPA	3,000	4,200	7,200
34	ZACAPA, ZACAPA	250	350	600
Total		846,850	1,161,350	2,008,200

Q.35,684,115.50 monto invertido al mes de julio 2021

TRANSFERENCIA MONETARIA CONDICIONADA PARA ALIMENTOS

Es una intervención que genera condiciones para la asistencia alimentaria y el acceso a productos de la canasta básica alimentaria a las familias que residen en áreas urbanas y rurales, que por su situación de pobreza o pobreza extrema no tienen acceso a la misma.

Aspectos Relevantes

- Contribuye a la reactivación económica de los pequeños comerciantes locales (tiendas de barrio, Depósitos, etc.) , a través de la adquisición de productos de la canasta básica.
- Es el programa con mayor cobertura de adultos mayores.



TRANSFERENCIA MONETARIA CONDICIONADA PARA ALIMENTOS

Departamento de
Guatemala



MUNICIPIO	No. BENEFICIARIOS
AMATITLÁN	839
CHINAUTLA	1,034
CHUARRANCHO	501
FRAIJANES	527
GUATEMALA	1,549
MIXCO	623
PALENCIA	2,249
SAN MIGUEL PETAPA	688
SAN JOSÉ DEL GOLFO	99
SAN JOSÉ PINULA	716
SAN JUAN SACATEPÉQUEZ	3,185
SAN PEDRO AYAMPUC	2,147
SAN PEDRO SACATEPÉQUEZ	1,020
SAN RAYMUNDO	1,072
SANTA CATARINA PINULA	627
VILLA CANALES	1,913
VILLA NUEVA	1,541
TOTAL BENEFICIARIOS	20,330

81,095
aportes

Q 20,273,750.00
Monto invertido

BECA SOCIAL

Beca Media

- Intervención de 11 a 24 años.
- Q.2,500.00 anuales, distribuidos en 3 acreditamientos



Beca Superior

- Intervención de 16 a 28 años.
- Q.2,500.00 anuales, distribuidos en 3 acreditamientos.



Beca Artesano

- Intervención dirigida a mayores de edad preferentemente mujeres.
- Q.1,200.00 anuales, distribuidos en 2 acreditamientos.



Beca Empleo

- Intervención de 18 a 25 años.
- Q.10,000.00 anuales, distribuidos en 5 acreditamientos.



BECA EDUCACIÓN MEDIA

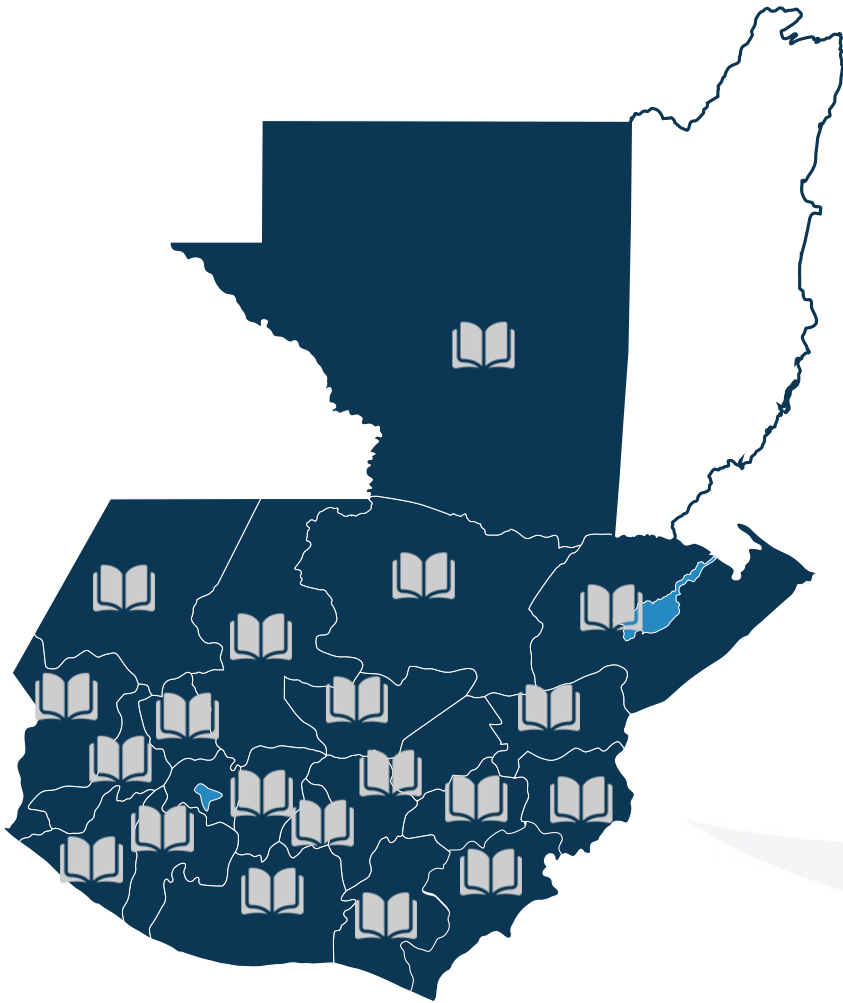

ha beneficiado a **5,600 usuarios**,
invirtiendo un monto de **Q.5,600,000.00**

No.	Departamento	Municipio	Número de Beneficiarios
1	ALTA VERAPAZ	17	369
2	BAJA VERAPAZ	8	136
3	CHIMALTENANGO	16	289
4	CHIQUIMULA	11	199
5	EL PROGRESO	8	147
6	ESCUINTLA	14	190
7	GUATEMALA	15	113
8	HUEHUETENANGO	32	575
9	IZABAL	5	81
10	JALAPA	7	140
11	JUTIAPA	17	284
12	PETEN	14	283
13	QUETZALTENANGO	24	296
14	QUICHE	19	318
15	RETALHULEU	9	133
16	SACATEPEQUEZ	16	147
17	SAN MARCOS	29	543
18	SANTA ROSA	14	253
19	SOLOLÁ	18	310
20	SUCHITEPEQUEZ	21	404
21	TOTONICAPAN	7	118
22	ZACAPA	11	221
Total		332	5,600

BECA EDUCACIÓN SUPERIOR

ha beneficiado a **942 usuarios**,
invirtiendo un monto de **Q. 942,000.00**

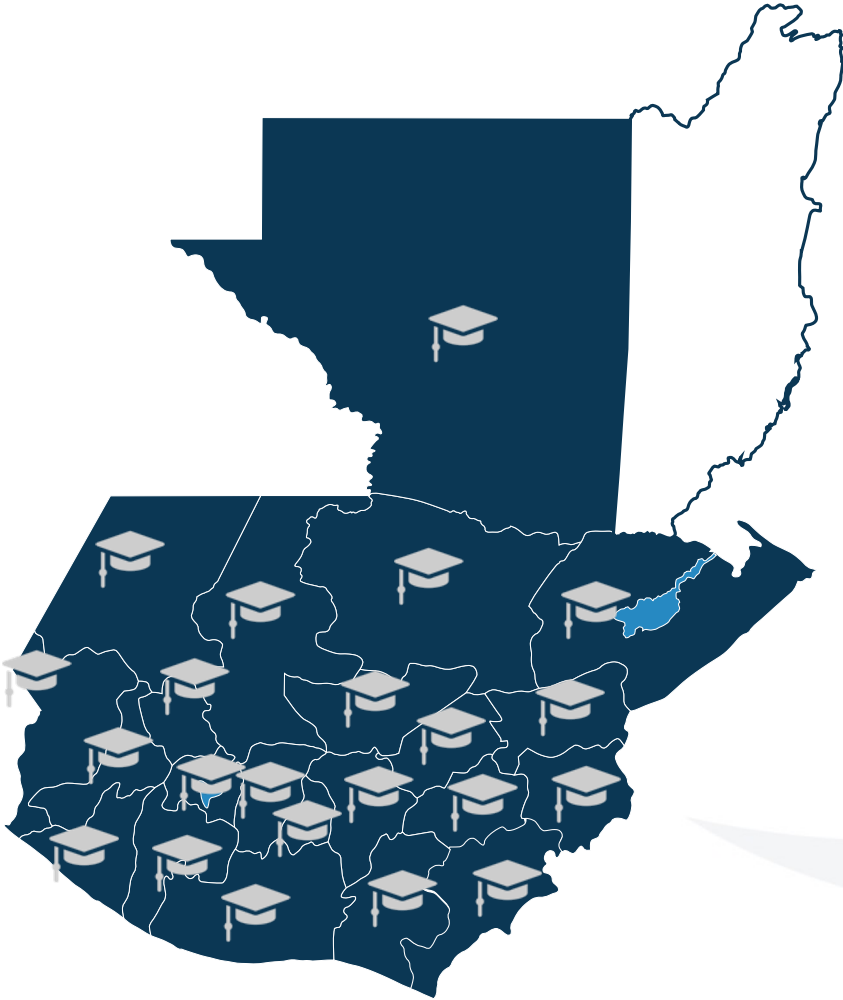

No.	Departamento	Municipio	Total de Usuarios
1	ALTA VERAPAZ	8	29
2	BAJA VERAPAZ	8	85
3	CHIMALTENANGO	12	26
4	CHIQUMULA	7	59
5	EL PROGRESO	5	14
6	ESCUINTLA	10	20
7	GUATEMALA	7	8
8	HUEHUETENANGO	4	11
9	IZABAL	4	72
10	JALAPA	6	85
11	JUTIAPA	30	77
12	PETEN	28	77
13	QUETZALTENANGO	32	57
14	QUICHE	14	54
15	RETALHULEU	14	16
16	SACATEPEQUEZ	22	18
17	SAN MARCOS	16	19
18	SANTA ROSA	22	76
19	SOLOLÁ	22	20
20	SUCHITEPÉQUEZ	38	60
21	TOTONICAPAN	12	12
22	ZACAPA	18	47
	Total	339	942

BECA EMPLEO

ha beneficiado a **518 usuarios**, invirtiendo un monto de **Q.3,072,000.00**

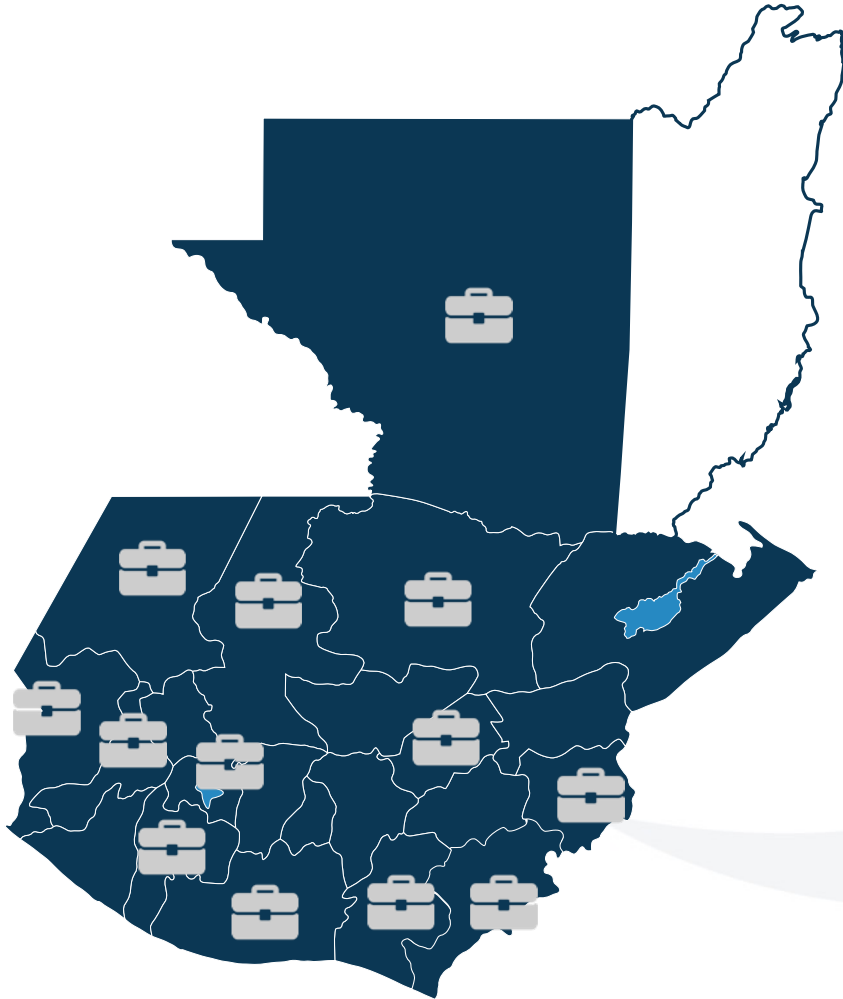

No.	DEPARTAMENTOS	MUNICIPIOS	TOTAL DE USUARIOS
1	ALTA VERAPAZ	3	34
2	CHIQUIMULA	4	12
3	EL PROGRESO	6	50
4	ESCUINTLA	2	3
5	HUEHUETENANGO	11	56
6	JUTIAPA	11	21
7	PETEN	11	78
8	QUETZALTENANGO	8	67
9	QUICHE	3	42
10	SAN MARCOS	3	11
11	SANTA ROSA	7	127
12	SOLOLA	2	13
13	SUCHITEPEQUEZ	1	4
	TOTAL	72	518

BECA ARTESANO

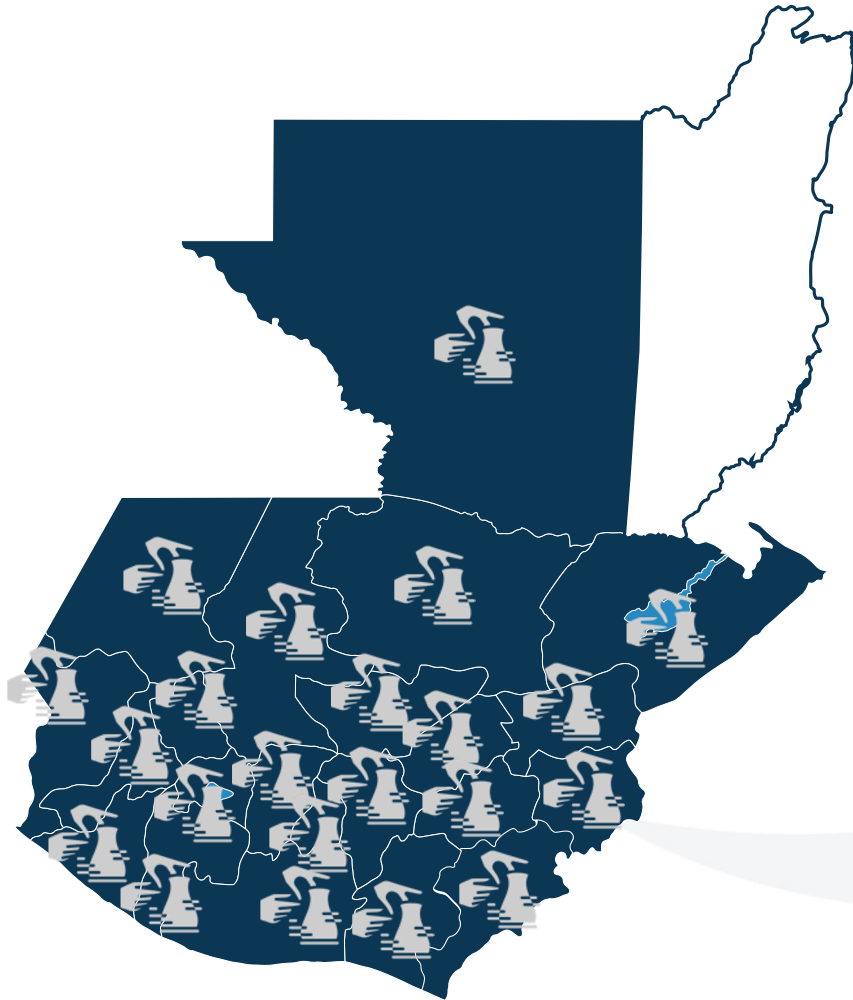

Proyección para el año 2021 4,000 usuarios,
invirtiendo un monto de Q.552,800.00

A la fecha 1,382 usuarios, han recibido el beneficio

No.	DEPARTAMENTO	MUNICIPIO	TOTAL DE USUARIOS
1	ALTA VERAPAZ	5	226
2	BAJA VERAPAZ	4	200
3	CHIMALTENANGO	4	135
4	CHIQUIMULA	4	176
5	EL PROGRESO	4	173
6	ESCUINTLA	4	189
7	GUATEMALA	4	178
8	HUEHUETENANGO	4	193
9	IZABAL	4	164
10	JALAPA	5	272
11	JUTIAPA	5	248
12	PETEN	4	179
13	QUETZALTENANGO	4	155
14	QUICHE	5	223
15	RETALHULEU	4	156
16	SACATEPEQUEZ	3	110
17	SAN MARCOS	2	90
18	SANTA ROSA	4	167
19	SOLOLA	4	199
20	SUCHITEPEQUEZ	4	166
21	TOTONICAPAN	4	180
22	ZACAPA	4	221
TOTAL		89	4000

BONO SOCIAL

Es un programa que se encarga de realizar entregas de Transferencias Monetarias Condicionadas –TMC- en forma periódica a través de una cuenta bancaria, sujeto al cumplimiento de responsabilidades en salud o en educación a las personas titulares de las familias usuarias que se encuentran en situaciones de pobreza y pobreza extrema.

Aspectos Relevantes

- El programa representa un apoyo económico que contribuye a mejorar las condiciones de vida de las familias beneficiarias, generando con ello demanda en los servicios de salud y educación.
- Incentiva a las familias a hacer uso de los servicios de salud, así mismo contribuye a disminuir la deserción escolar.
- Programa con mayor cobertura a nivel nacional



BONO SOCIAL EDUACIÓN

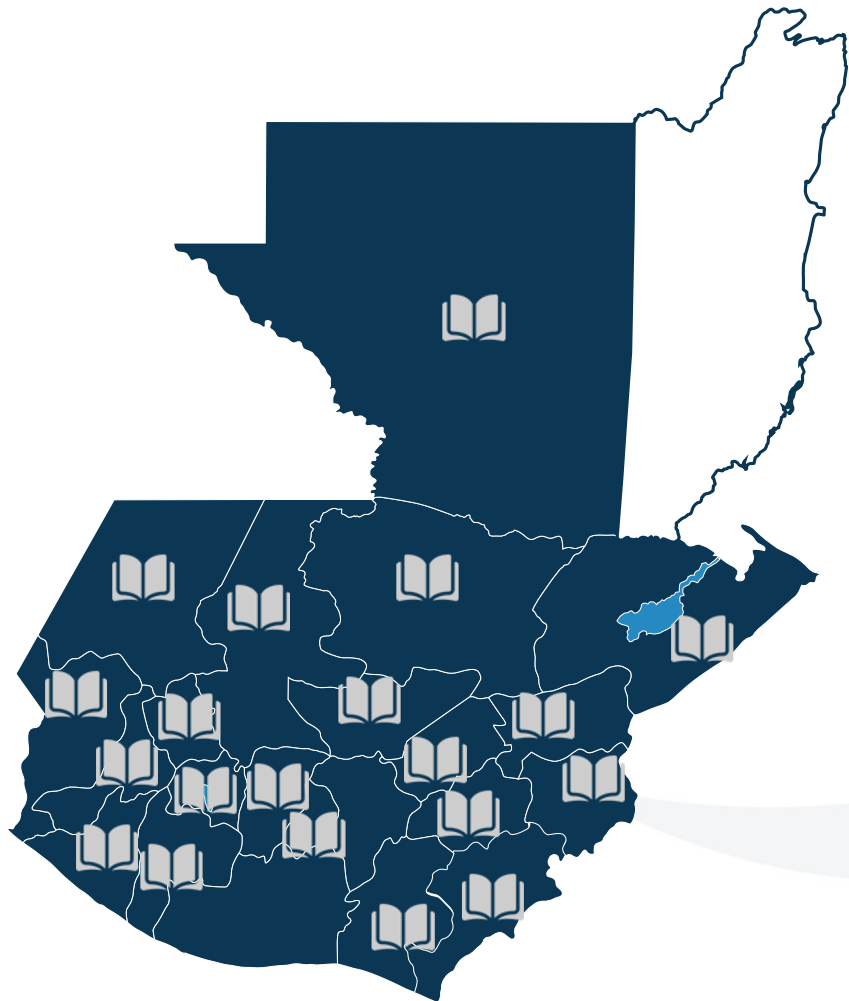

DEPARTAMENTO	BONO EDUCACIÓN		
	FAMILIAS	APORTES	MONTO
ALTA VERAPAZ	13,220	26,352	Q 13,176,000.00
BAJA VERAPAZ	2,262	4,505	Q 2,252,500.00
CHIMALTENANGO	523	1,562	Q 468,600.00
CHIQUMULA	3,690	10,883	Q 5,441,500.00
EL PROGRESO	228	455	Q 136,500.00
ESCUINTLA	480	1,627	Q 488,100.00
HUEHUETENANGO	9,619	33,041	Q 16,520,500.00
IZABAL	615	1,227	Q 368,100.00
JALAPA	1,896	5,650	Q 2,825,000.00
JUTIAPA	3,384	10,093	Q 5,046,500.00
PETEN	636	1,893	Q 567,900.00
QUETZALTENANGO	849	2,518	Q 755,400.00
QUICHE	9,828	33,531	Q 16,765,500.00
RETALHULEU	784	2,206	Q 661,800.00
SACATEPEQUEZ	168	502	Q 150,600.00
SAN MARCOS	6,880	20,177	Q 10,088,500.00
SANTA ROSA	809	1,610	Q 483,000.00
SOLOLA	2,858	5,690	Q 2,845,000.00
SUCHITEPEQUEZ	182	361	Q 108,300.00
TOTONICAPAN	1,447	4,102	Q 2,051,000.00
ZACAPA	5	10	Q 3,000.00
Total general	60,363	167,995	Q 81,203,300.00

BONO SOCIAL SALUD

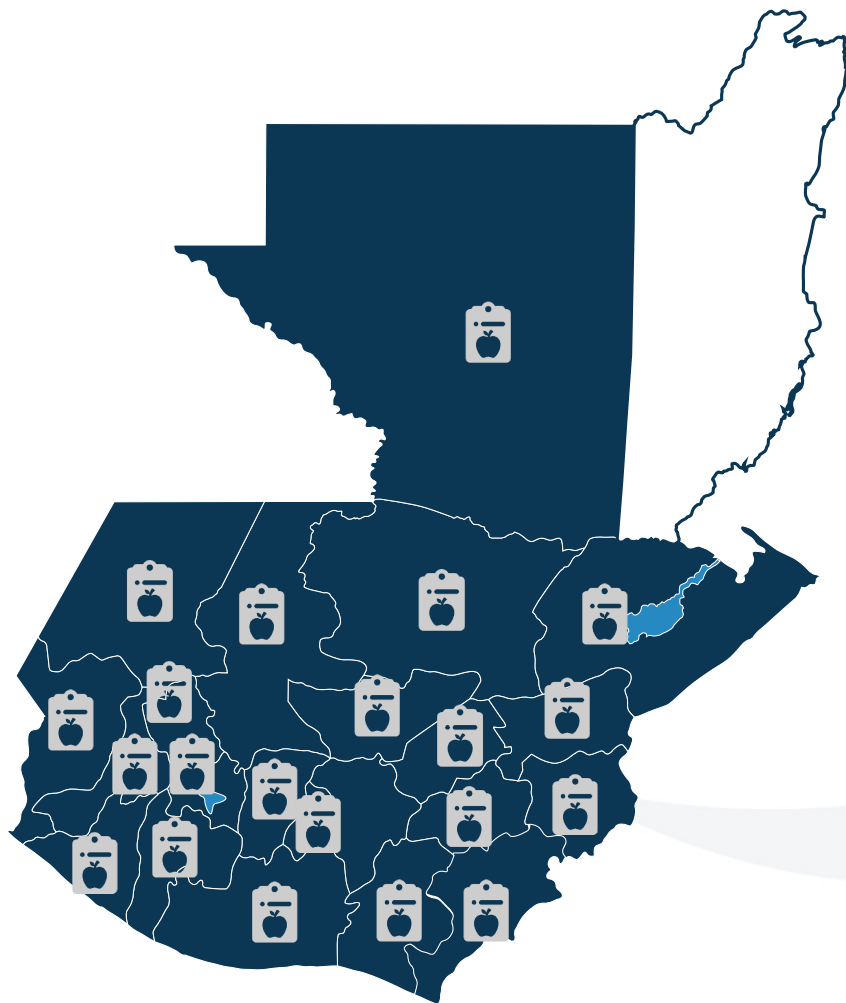

DEPARTAMENTO	BONO SALUD		
	FAMILIAS	APORTES	MONTO
ALTA VERAPAZ	5,356	10,405	Q 5,202,500.00
BAJA VERAPAZ	850	1,647	Q 823,500.00
CHIMALTENANGO	855	2,952	Q 885,600.00
CHIQUMULA	3,135	11,904	Q 5,952,000.00
EL PROGRESO	191	374	Q 112,200.00
ESCUINTLA	554	2,010	Q 603,000.00
HUEHUETENANGO	7,670	26,826	Q 13,413,000.00
IZABAL	831	1,641	Q 492,300.00
JALAPA	1,077	3,904	Q 1,952,000.00
JUTIAPA	2,112	8,324	Q 4,162,000.00
PETEN	829	3,206	Q 961,800.00
QUETZALTENANGO	1,107	3,856	Q 1,156,800.00
QUICHE	5,452	19,890	Q 9,945,000.00
RETALHULEU	391	1,508	Q 452,400.00
SACATEPEQUEZ	264	980	Q 294,000.00
SAN MARCOS	4,039	15,431	Q 7,715,500.00
SANTA ROSA	1,180	2,313	Q 693,900.00
SOLOLA	1,430	2,788	Q 1,394,000.00
SUCHITEPEQUEZ	271	526	Q 157,800.00
TOTONICAPAN	756	2,845	Q 1,422,500.00
ZACAPA	517	518	Q 155,400.00
Total general	38,867	123,848	Q 57,947,200.00

PROGRAMA VIDA

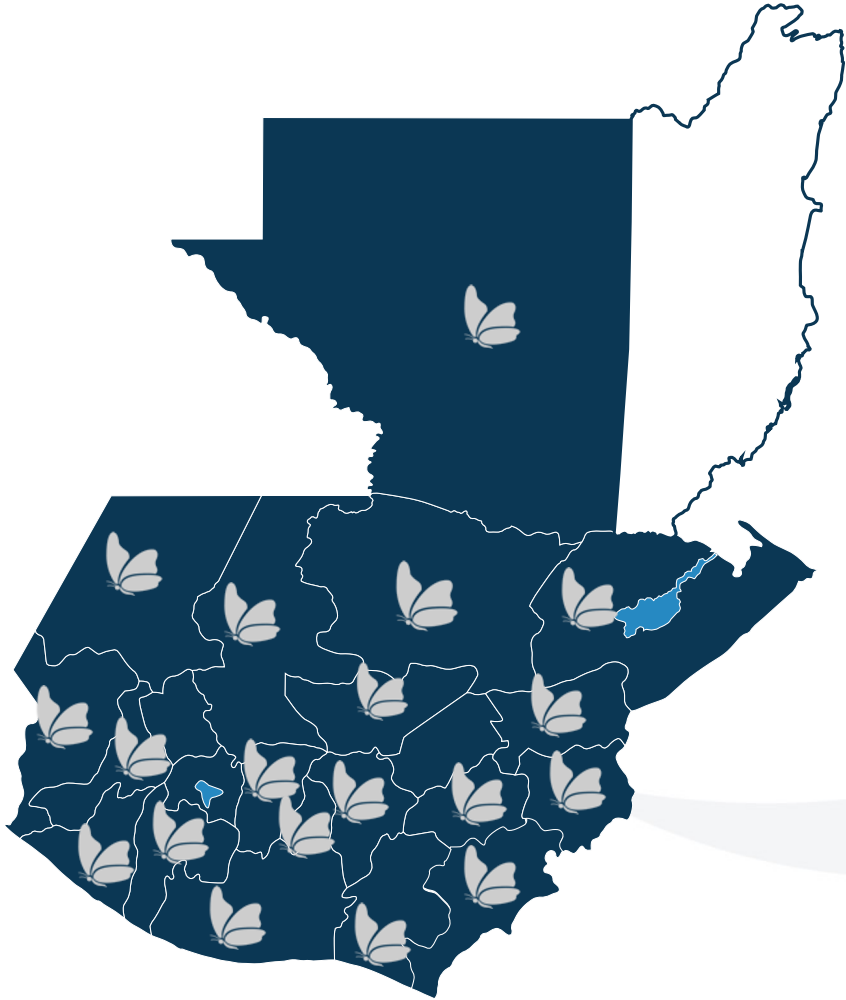

DEPARTAMENTO	FAMILIAS BENEFICIARIAS	APORTES
ALTA VERAPAZ	10	36
BAJA VERAPAZ	12	41
CHIMALTENANGO	20	69
CHIQUIMULA	10	34
ESCUINTLA	1	4
GUATEMALA	13	39
HUEHUETENANGO	5	19
IZABAL	11	35
JALAPA	3	10
JUTIAPA	4	16
PETEN	2	8
QUETZALTENANGO	8	26
QUICHE	7	22
RETALHULEU	11	40
SACATEPEQUEZ	7	24
SAN MARCOS	18	62
SANTA ROSA	14	51
SUCHITEPEQUEZ	5	18
ZACAPA	3	12
TOTAL	164	566

PROGRAMAS DEL FONDO DE DESARROLLO SOCIAL

PROGRAMA DE COMUNIDADES EN DESARROLLO *-PROCODE-*

Provee insumos para el adecuado aprovisionamiento de agua potable, conducción de aguas servidas y residuales, servicios de drenaje; con el objetivo de mejorar la higiene y vida de la comunidad.

PROGRAMA DE VIVIENDA DIGNA *-PROVIDI-*

Asiste a las comunidades con dotaciones dirigidas al mejoramiento de los techos, con el fin de mejorar las condiciones de habitabilidad de las mismas.

PROGRAMA DE ALIMENTACIÓN COMUNITARIA *-PROACO-*

Apoya con entrega de productos alimentarios y no alimentarios con el fin de lograr el desarrollo integral del individuo y reducir la inseguridad alimentaria de las comunidades.

PROGRAMA DE SALUD Y ASISTENCIA INTEGRAL *-PROASI-*

Asiste a las comunidades que no tienen acceso a servicios básicos de salud, a través de jornadas médicas programas o emergentes y proveyendo medicamentos que contribuyan al restablecimiento de la salud de los pacientes.



EJECUCIÓN DE PROGRAMAS 2021

CANTIDAD DE INSUMOS ENTREGADOS 2020 -2021	EJECUCIÓN PRESUPUESTO 2020-2021	FAMILIAS BENEFICIADAS 2020-2021	BENEFICIARIOS INDIRECTOS
2,640,408.00	Q 36,535,110.36	125,734	628,669

PROYECCIÓN DE COMPRAS DE DOTACIONES PARA PROGRAMAS 2021

DESCRIPCIÓN DE COMPRAS	TOTAL ESTIMADO A EJECUTAR	BENEFICIARIOS APROXIMADOS A ATENDER
Comprende la compra de: * Herramientas de Labranza * Raciones de Alimentos * Insumos para Techo Mínimo * Cemento * Mobiliario Educativo * Baterías de Cocina * Filtros de Agua * Tinacos * Tubería PVC * Biodigestores * Colchonetas y ponchos	Q 23,936,140.86	873,133

EJECUCIÓN DE PROYECTOS 2021

PROYECTOS DE INFRAESTRUCTURA EN EJECUCION 2021 BENEFICIADOS E INVERSION POR DEPARTAMENTO

No.	DEPARTAMENTO	NUMERO DE PROYECTOS	BENEFICIADOS POR DEPARTAMENTO	MONTO DE INVERSION POR DEPARTAMENTO	MONTO PAGADO A LA FECHA	MONTO POR PAGAR A LA FECHA
1	ALTA VERAPAZ	4	17,163	Q46,654,514.63	Q33,052,170.46	Q13,602,344.17
2	SOLOLA	2	22,014	Q1,550,000.00	Q1,230,000.00	Q320,000.00
3	HUEHUETENANGO	2	6,036	Q10,437,662.16	Q7,298,189.00	Q3,139,473.16
4	JALAPA	1	10,000	Q5,867,360.06	Q5,327,885.95	Q539,474.11
5	TOTONICAPAN	4	12,031	Q15,639,242.27	Q2,727,569.00	Q12,911,673.27
6	JUTIAPA	6	10,848	Q38,318,425.00	Q6,707,118.02	Q31,611,306.98
7	ZACAPA	1	2,068	Q22,405,450.00	Q5,008,762.75	Q17,396,687.25
8	SAN MARCOS	5	3,390	Q6,563,851.82	Q3,172,010.40	Q3,391,841.42
9	RETALHULEU	1	3,846	Q15,996,733.57	Q1,750,000.00	Q14,246,733.57
10	CHIMALTENANGO	2	1,685	Q8,304,434.93	Q450,000.00	Q7,854,434.93
11	QUETZALTENANGO	3	19,401	Q17,460,931.44	Q5,024,475.29	Q12,436,456.15
12	GUATEMALA	1	36,279	Q10,890,000.00	Q1,600,000.00	Q9,290,000.00
13	SANTA ROSA	1	9,000	Q10,749,743.28	Q9,640,132.68	Q1,109,610.60
TOTAL		33	153,761	Q210,838,349.16	Q82,988,313.55	Q127,850,035.61

EJECUCIÓN DE PROYECTOS 2021

No.	NOMBRE DEL PROYECTO	DEPARTAMENTO
1	MEJORAMIENTO SISTEMA DE AGUA POTABLE PARTE ALTA (EL CASCAJO), ALDEA VILLA HERMOSA, ESQUIPULAS PALO GORDO	SAN MARCOS
2	CONSTRUCCIÓN ESCUELA PRIMARIA CASERIO RAMAZZINI, SAN JOSÉ EL RODEO, SAN MARCOS	SAN MARCOS
3	AMPLIACIÓN ESCUELA PRIMARIA OFICIAL URBANA MIXTA CRISTÓBAL COLÓN, CABECERA MUNICIPAL, GÉNOVA, QUETZALTENANGO.	QUETZALTENANGO
4	CONSTRUCCIÓN EDIFICIO (S) CENTRO DE FORMACIÓN COMUNITARIA, CANTÓN QUIACQUIX, TOTONICAPÁN, TOTONICAPÁN.	TOTONICAPAN
5	MEJORAMIENTO SISTEMA DE ALCANTARILLADO SANITARIO CABECERA MUNICIPAL, SAN CRISTOBAL VERAPAZ, ALTA VERAPAZ	ALTA VERAPAZ
6	CONSTRUCCION CARRETERA PAVIMENTADA CRUCE CHAQUIROQHA A ALDEA SEPALAU, CHISEC, ALTA VERAPAZ	ALTA VERAPAZ
7	MEJORAMIENTO CAMINO RURAL ALDEA MONTEVERDE-ESTANZUELAS, NUEVA STA ROSA, SANTA ROSA	SANTA ROSA
8	CONSTRUCCION PUENTE "VEHICULAR", BARRIO SAN BENITO ZONA 4, SANTA CATALINA LA TINTA, ALTA VERAPAZ	ALTA VERAPAZ
9	MEJORAMIENTO CAMINO RURAL (ADOQUINADO), CASERIO EL MIRADOR, CANTON PUJUIL II, SOLOLA, SOLOLA	SOLOLA
10	MEJORAMIENTO CALLE URBANA PRINCIPAL CON PAVIMENTO RIGIDO DE CANTON TUJUC LOS LUCAS Y CANTON LOS PABLO, TODOS SANTOS CUCHUMATAN	HUEHUETENANGO
11	MEJORAMIENTO CALLE CALZADA EDIN ROBERTO NOVA SALIDA AL PROGRESO JUTIAPA, MONJAS, JALAPA	JALAPA
12	MEJORAMIENTO CAMINO RURAL SANTA RITA-CENTRO SAN RAMON-CHUATROJ-CANTON SAN RAMON, SAN CRITOBAL TOTONICAPAN, TOTONICAPAN	TOTONICAPAN
13	MEJORAMIENTO CAMINO RURAL, ALDEA EL AMATILLO, YUPILEPEQUE, JUTIAPA	JUTIAPA
14	MEJORAMIENTO CAMINO RURAL, ALDEA ESCARBADEROS, JEREZ, JUTIAPA	JUTIAPA
15	MEJORAMIENTO CALLE, CALLE CAMPANARIO Y CALLE NAVIDAD, CENTRO HISTÓRICO, PANAJACHEL, SOLOLÁ	SOLOLÁ

No.	NOMBRE DEL PROYECTO	DEPARTAMENTO
16	MEJORAMIENTO CAMINO RURAL, LAS LOMAS, SAN DIEGO, ZACAPA.	ZACAPA
17	MEJORAMIENTO CALLE, ALDEA OJEHEJEL, HUEHUETENANGO, HUEHUETENANGO	HUEHUETENANGO.
18	CONSTRUCCION SISTEMA DE AGUA POTABLE, CASERIO CHILIFE, ALDEA YAMOJ, CONCEPCION TUTUAPA, SAN MARCOS	SAN MARCOS
19	MEJORAMIENTO DE CALLE CON ADOQUIN, CALLE PRINCIPAL, ALDEA SACUCHUM, SAN PEDRO SACATEPEQUEZ	SAN MARCOS
20	MEJORAMIENTO CAMINO RURAL (PAVIMENTO RIGIDO), PARAJE PASACAQUIM, ALDEA SAN ANTONIO SIJA, SAN FRANCISCO EL ALTO, TOTONICAPAN	TOTONICAPAN.
21	MEJORAMIENTO CALLE EMPEDRADO + CARRILERAS DE CONCRETO, ZONA 1 COMUNIDAD AGRARIA EMANUEL, NUEVO PROGRESO, SAN MARCOS.	SAN MARCOS.
22	MEJORAMIENTO CAMINO RURAL DE LA ALDEA SANTA RITA HACIA LA ESPERANZA, LA ESPERANZA, QUETZALTENANGO	QUETZALTENANGO
23	MEJORAMIENTO CAMINO RURAL DE LA ALDEA EL ROSARIO A BARRIO LA ESPERANZA, CHAMPERICO, RETALHULEU	RETALHULEU
24	AMPLIACION SISTEMA DE ALCANTARILLADO SANITARIO SECTOR MANZANILLO Y PAXAN, ZONA 1, COMALAPA, CHIMALTENANGO	CHIMALTENANGO
25	AMPLIACION ESCUELA PRIMARIA OFICIAL RURAL MIXTA, CANTON PAXAN, SAN FRANCISCO LA UNION, QUETZALTENANGO	QUETZALTENANGO
26	MEJORAMIENTO CAMINO RURAL DE ALDEA NUEVA LIBERTAD HACIA ALDEA EL ZARON, EL ADELANTO, JUTIAPA	JUTIAPA
27	AMPLIACION ESCUELA PRIMARIA (DOS NIVELES), CASERIO NUEVO DAMASCO, RAXRUHA, ALTA VERAPAZ	ALTA VERAPAZ
28	AMPLIACION ESCUELA (8 AULAS) ALDEA SIMAJHULEU, COMALAPA, CHIMALTENANGO	CHIMALTENANGO
29	MEJORAMIENTO CAMINO RURAL, HACIA ALDEA LOS ACHIOTES, MOYUTA, JUTIAPA	JUTIAPA
30	AMPLIACION ESCUELA PRIMARIA RURAL MIXTA, ALDEA LA ASUNCION, ASUNCION MITA, JUTIAPA	JUTIAPA
31	CONSTRUCCION POZO (S) MECANICO, CANTON CHUIXCHIMAL, TOTONICAPAN, TOTONICAPAN	TOTONICAPAN
32	MEJORAMIENTO CARRETERA DE CA-01-KM 152 HACIA ALDEA EL TAMARINDO, ASUNCION MITA, JUTIAPA	JUTIAPA
33	MEJORAMIENTO CALLE (S) CASCO URBANO DE LA CABECERA MUNICIPAL DE PALENCIA	GUATEMALA

PROYECTOS DE INFRAESTRUCTURA EN EJECUCION POR TIPO DE PROYECTO

TIPO DE PROYECTO	NUMERO DE PROYECTOS
CONSTRUCCION Y /O AMPLIACION ESCUELA	6
AMPLIACION Y/O MEJORAMIENTO SISTEMA DE ALCANTARILLADO SANITARIO	2
CONSTRUCCION Y / O MEJORAMIENTO DE DE CARRETERA	2
CONSTRUCCION DE EDIFICIO	1
CONSTRUCCION DE POZO MECANICO	1
CONSTRUCCION PUENTE "VEHICULAR"	1
CONSTRUCCION Y / O MEJORAMIENTO DE SISTEMA DE AGUA POTABLE	2
MEJORAMIENTO CALLE	7
MEJORAMIENTO CAMINO RURAL	11
TOTAL	33

Gracias por su atención