

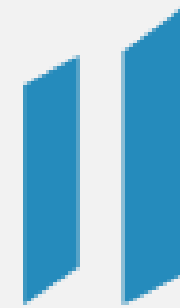

Inicia etapa de consulta al pueblo indígena
Maya Q'ueqchi' de El Estor
"Extracción Minera Fénix"



**GOBIERNO *de*
GUATEMALA**
DEL ALEJANDRO GIAMMATTEI

**MINISTERIO
DE ENERGÍA
Y MINAS**



PROCESO DE CONSULTA: 2 FASES – 6 ETAPAS

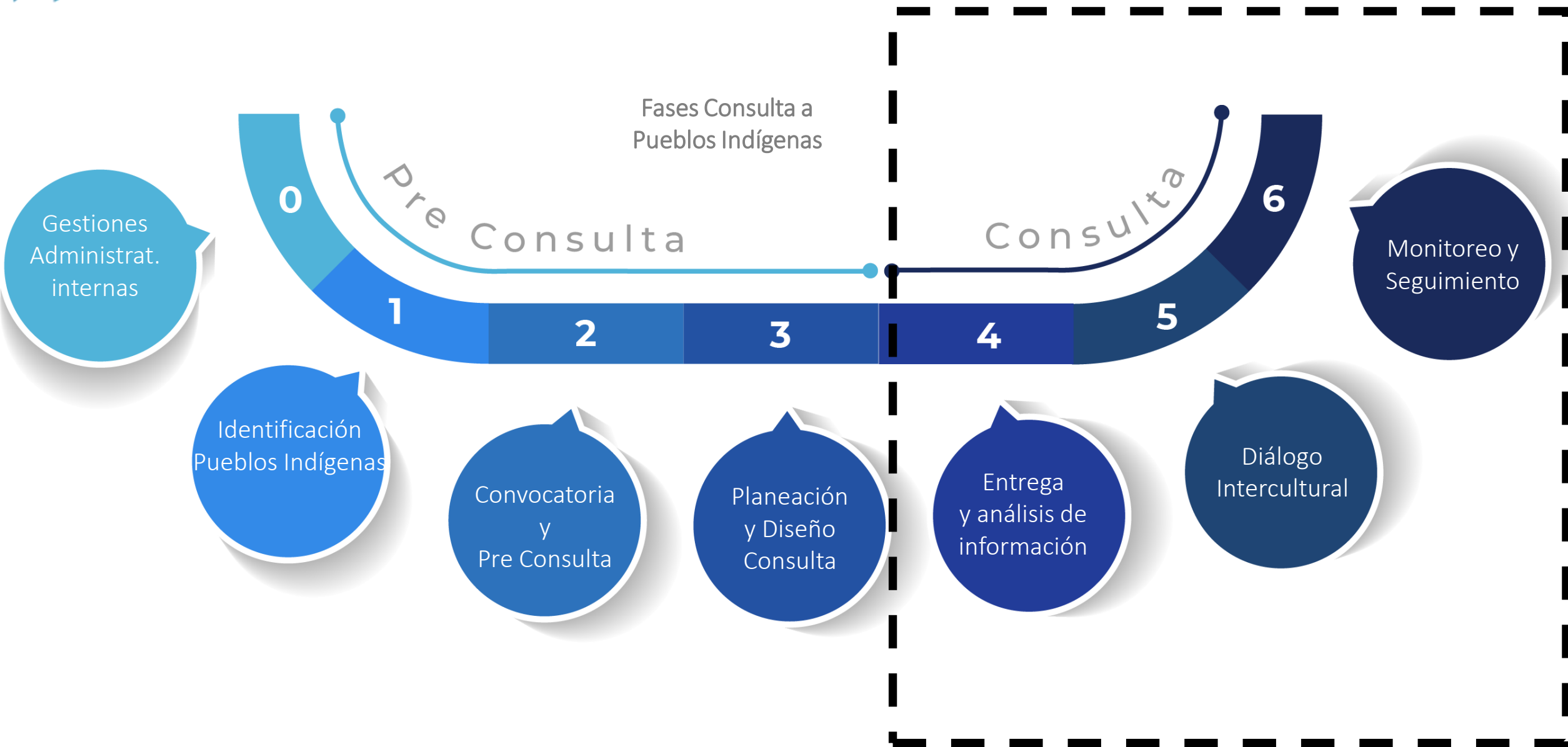

ÁREA DE EXPLOTACIÓN ORIGINAL AUTORIZADA (247.9978 km²)

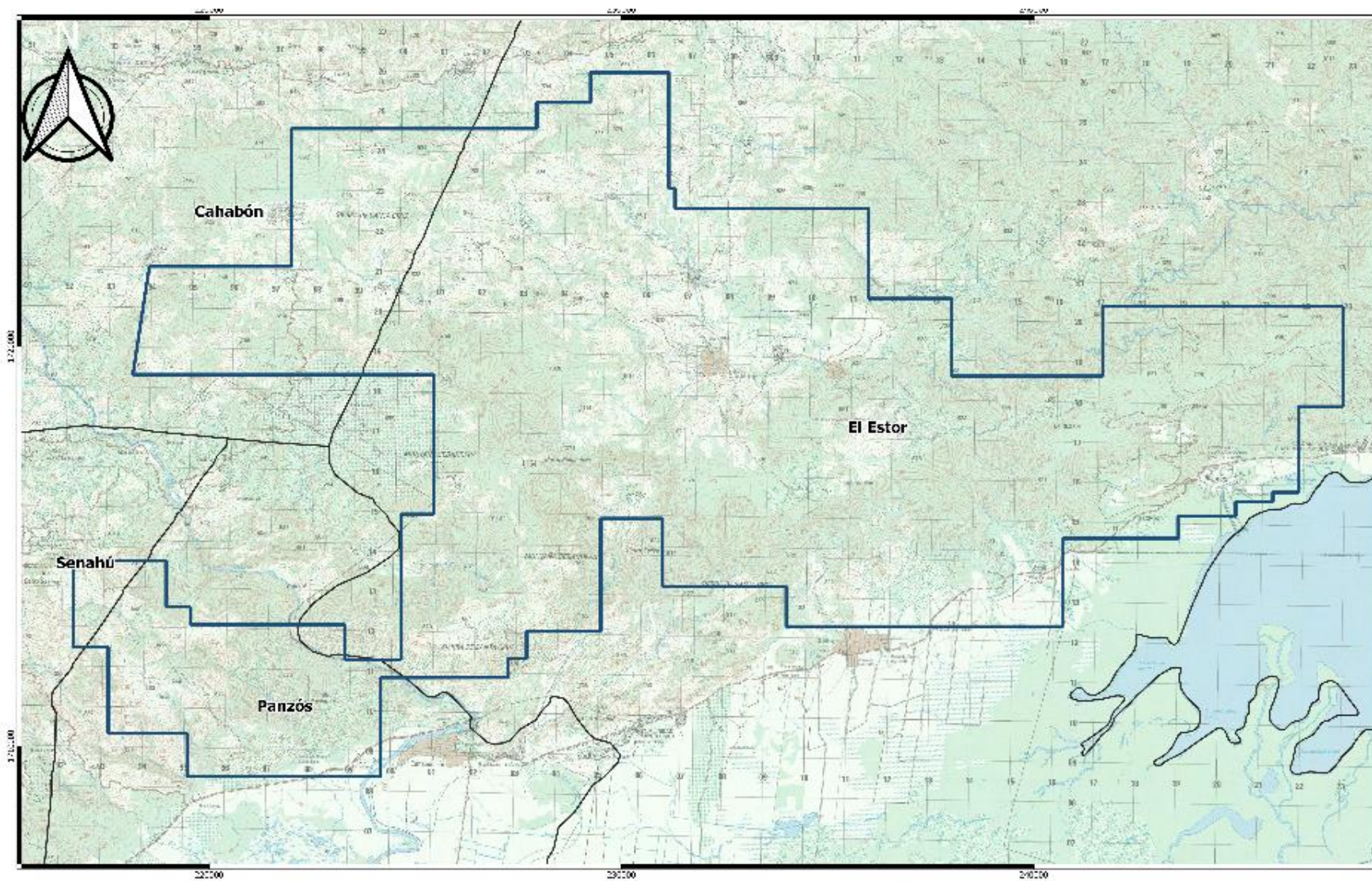

Mapa Área Proyecto Fenix
Escala: 1:60,000
Datum: Nad 27
Proyección: UTM ZONA 16 N



■ POLIGONO ORIGINAL FENIX
□ Límites Municipales

ÁREA DE EXPLOTACIÓN REDUCIDA (6.29 km²)

Polígonos Original y Reducido Proyecto "Fénix"

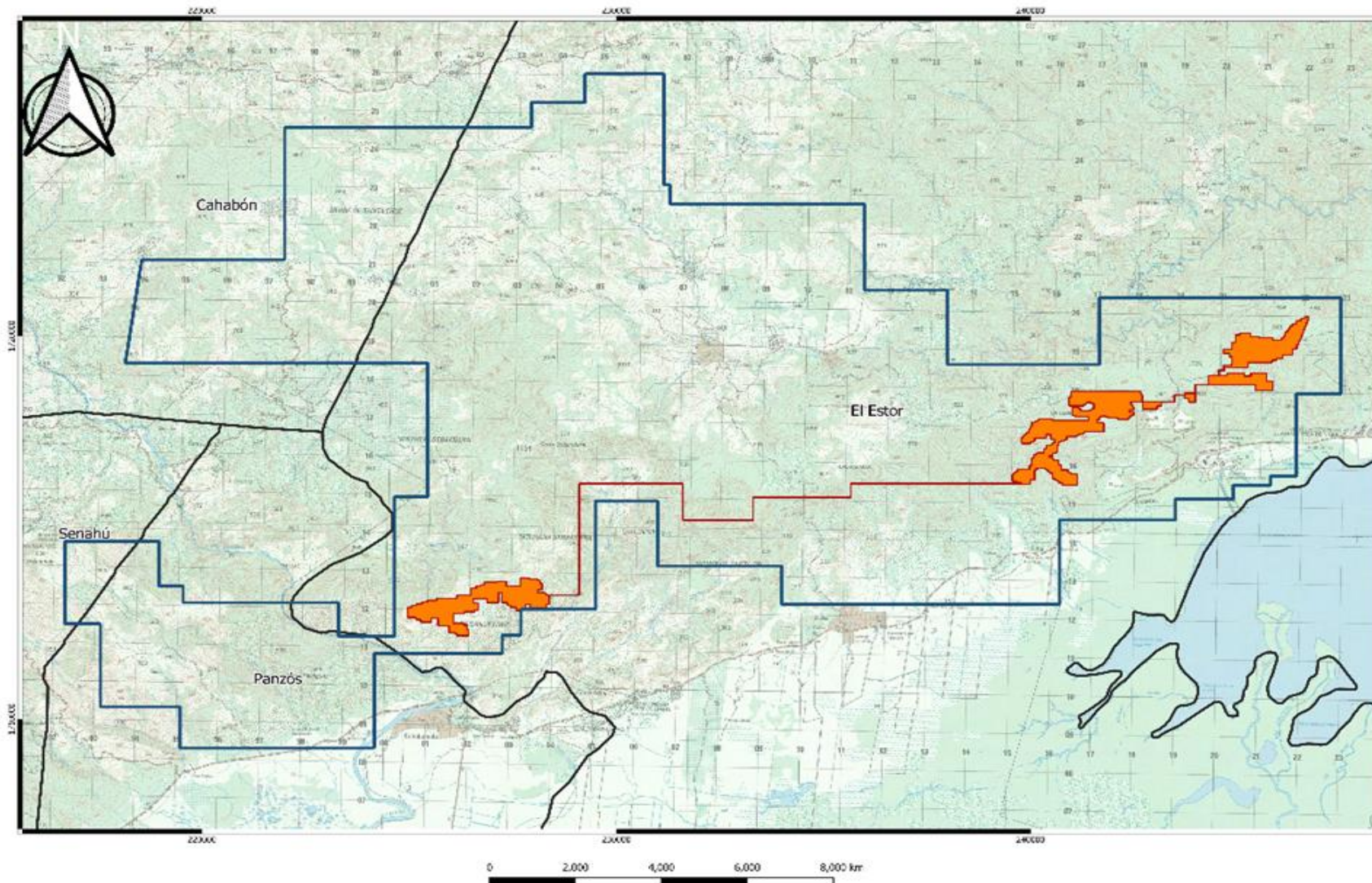

Mapa Área Proyecto Fénix
Escala: 1:60,000
Datum: Nad 27
Proyección: UTM ZONA 16 N



- POLIGONO ORIGINAL FENIX
- Límites Municipales
- Polígono Licencia

COMUNIDADES DENTRO DEL ÁREA DE INFLUENCIA

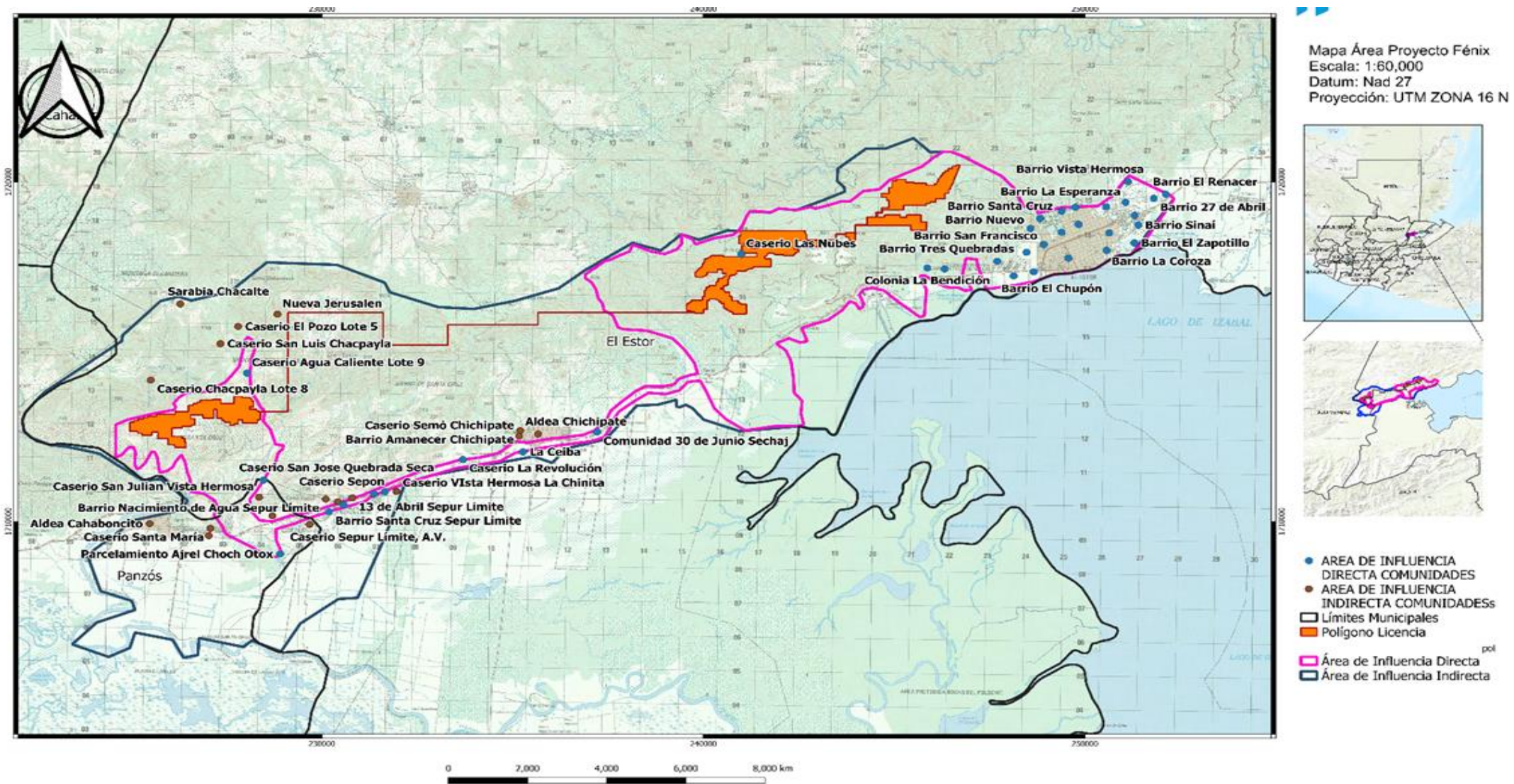

Realización de la consulta

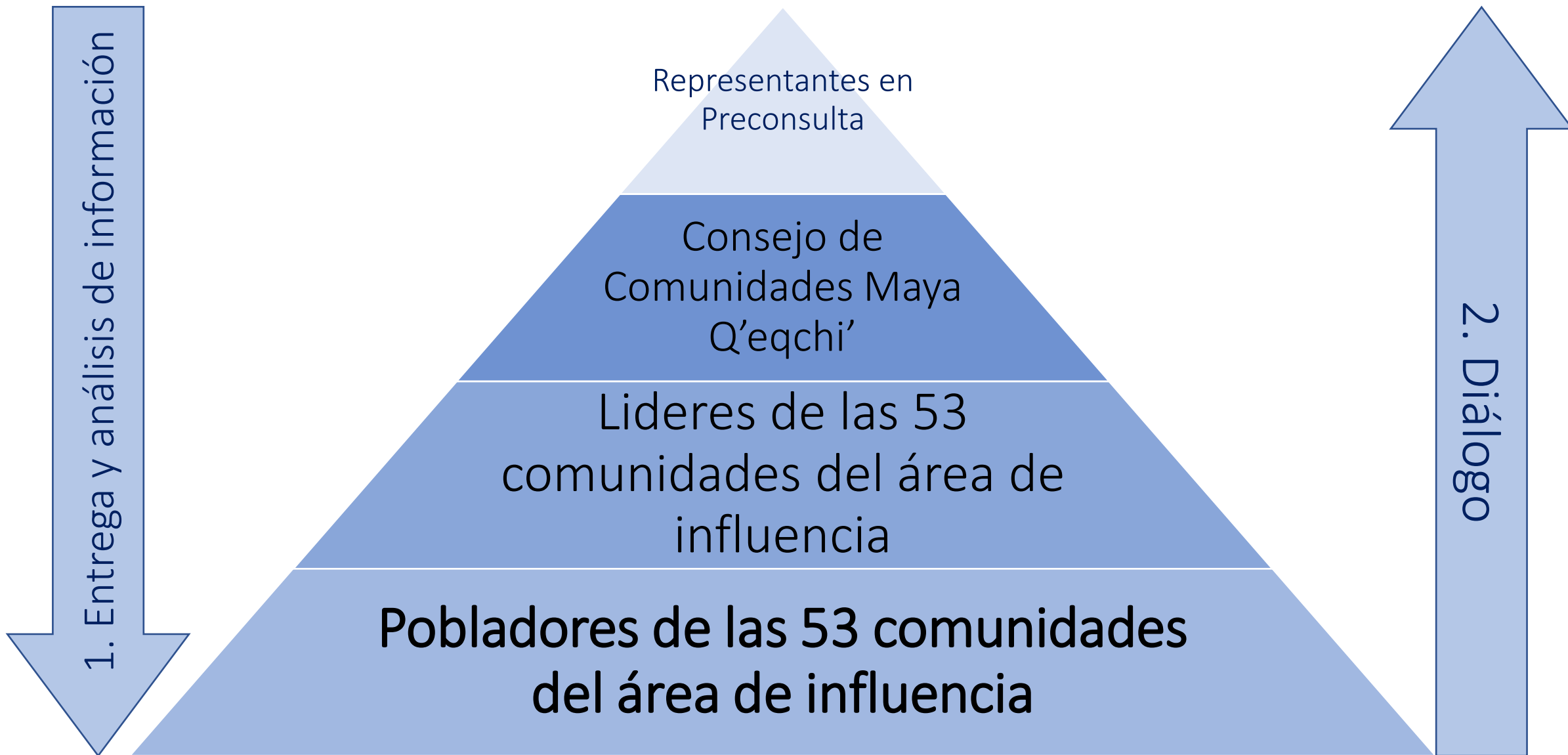



PROCESO DE EXPLOTACIÓN
El área a intervenir actualmente corresponde a 6.29 km², de los cuales aproximadamente se han minado 0.15 km².
Por lo tanto:
Falta explotar aproximadamente 6.14 km².

PROCESO DE EXPLOTACIÓN
El área a intervenir actualmente corresponde a 6.29 km², de los cuales aproximadamente se han minado 0.15 km².
Por lo tanto:
Falta explotar aproximadamente 6.14 km².

SOBERANÍA GUATEMALA
MINISTERIO DE ENERGÍA Y MINAS

PROCESO DE EXPLOTACIÓN
El área a intervenir actualmente corresponde a 6.29 km², de los cuales aproximadamente se han minado 0.15 km².
Por lo tanto:
Falta explotar aproximadamente 6.14 km².

PROCESO DE EXPLOTACIÓN
El área a intervenir actualmente corresponde a 6.29 km², de los cuales aproximadamente se han minado 0.15 km².
Por lo tanto:
Falta explotar aproximadamente 6.14 km².



REGALÍAS PAGADAS POR CGN

REGALÍAS PAGADAS POR CGN

REGALÍAS PAGADAS POR CGN

EXTRACCIÓN MARZO 2020

REGALÍAS PAGADAS POR CGN	REGALÍAS PAGADAS POR CGN
0000	0000
0001	0001
0002	0002
0003	0003
0004	0004
0005	0005
0006	0006
0007	0007
0008	0008
0009	0009
0010	0010
0011	0011
0012	0012
0013	0013
0014	0014
0015	0015
0016	0016
0017	0017
0018	0018
0019	0019
0020	0020
0021	0021
0022	0022
0023	0023
0024	0024
0025	0025
0026	0026
0027	0027
0028	0028
0029	0029
0030	0030
0031	0031
0032	0032
0033	0033
0034	0034
0035	0035
0036	0036
0037	0037
0038	0038
0039	0039
0040	0040
0041	0041
0042	0042
0043	0043
0044	0044
0045	0045
0046	0046
0047	0047
0048	0048
0049	0049
0050	0050
0051	0051
0052	0052
0053	0053
0054	0054
0055	0055
0056	0056
0057	0057
0058	0058
0059	0059
0060	0060
0061	0061
0062	0062
0063	0063
0064	0064
0065	0065
0066	0066
0067	0067
0068	0068
0069	0069
0070	0070
0071	0071
0072	0072
0073	0073
0074	0074
0075	0075
0076	0076
0077	0077
0078	0078
0079	0079
0080	0080
0081	0081
0082	0082
0083	0083
0084	0084
0085	0085
0086	0086
0087	0087
0088	0088
0089	0089
0090	0090
0091	0091
0092	0092
0093	0093
0094	0094
0095	0095
0096	0096
0097	0097
0098	0098
0099	0099
0100	0100

REGALÍAS A LA MUNICIPALIDAD: Q10.286.158.00

REGALÍAS AL ESTADO: Q10.286.158.00



GOBIERNO de
GUATEMALA

GOBIERNO de
GUATEMALA

GOBIERNO de
GUATEMALA

GOBIERNO de
GUATEMALA

GOBIERNO de
GUATEMALA

GOBIERNO de
GUATEMALA

GOBIERNO de
GUATEMALA

GOBIERNO de
GUATEMALA

GOBIERNO de
GUATEMALA

GOBIERNO de
GUATEMALA

GOBIERNO de
GUATEMALA

GOBIERNO de
GUATEMALA

GOBIERNO de
GUATEMALA

GOBIERNO de
GUATEMALA
DR. ALEJANDRO GIAMMATTI

COMISIÓN DE LOS DERECHOS HUMANOS

PROCESO DE
DIALOGO Y
NEGOCIACIONES





Consejo Comunitario
de Desarrollo de El Estero
Municipio de El Estero, Estado

Consejo Comunitario
de Desarrollo de El Estero
Municipio de El Estero, Estado







Sr. Gobernador
Departamental
de Alta Verapaz

GOBIERNO DE GUATEMALA
MINISTERIO DE
ENERGÍA
Y MINAS

GOBIERNO DE GUATEMALA

GOBIERNO DE GUATEMALA

GOBIERNO DE GUATEMALA

GOBIERNO DE GUATEMALA

GOBIERNO DE GUATEMALA

GOBIERNO DE GUATEMALA

GOBIERNO DE GUATEMALA

GOBIERNO DE GUATEMALA