

# MSPAS

Ministerio de Salud Pública y Asistencia Social

*Trabajando por la salud de Guatemala*



**GOBIERNO de  
GUATEMALA**  
DR. ALEJANDRO GIAMMATTEI

MINISTERIO DE  
SALUD PÚBLICA  
Y ASISTENCIA  
SOCIAL

# CONFERENCIA DE PRENSA

29 de junio 2022



GOBIERNO *de*  
GUATEMALA  
DR. ALEJANDRO CIAMMATTEI

MINISTERIO DE  
SALUD PÚBLICA  
Y ASISTENCIA  
SOCIAL

# ÍNDICE DE POSITIVIDAD



**GOBIERNO *de*  
GUATEMALA**  
DR. ALEJANDRO GIAMMATTEI

MINISTERIO DE  
SALUD PÚBLICA  
Y ASISTENCIA  
SOCIAL

# COVID-19, casos confirmados, positividad y proyecciones, Guatemala enero-octubre 2022

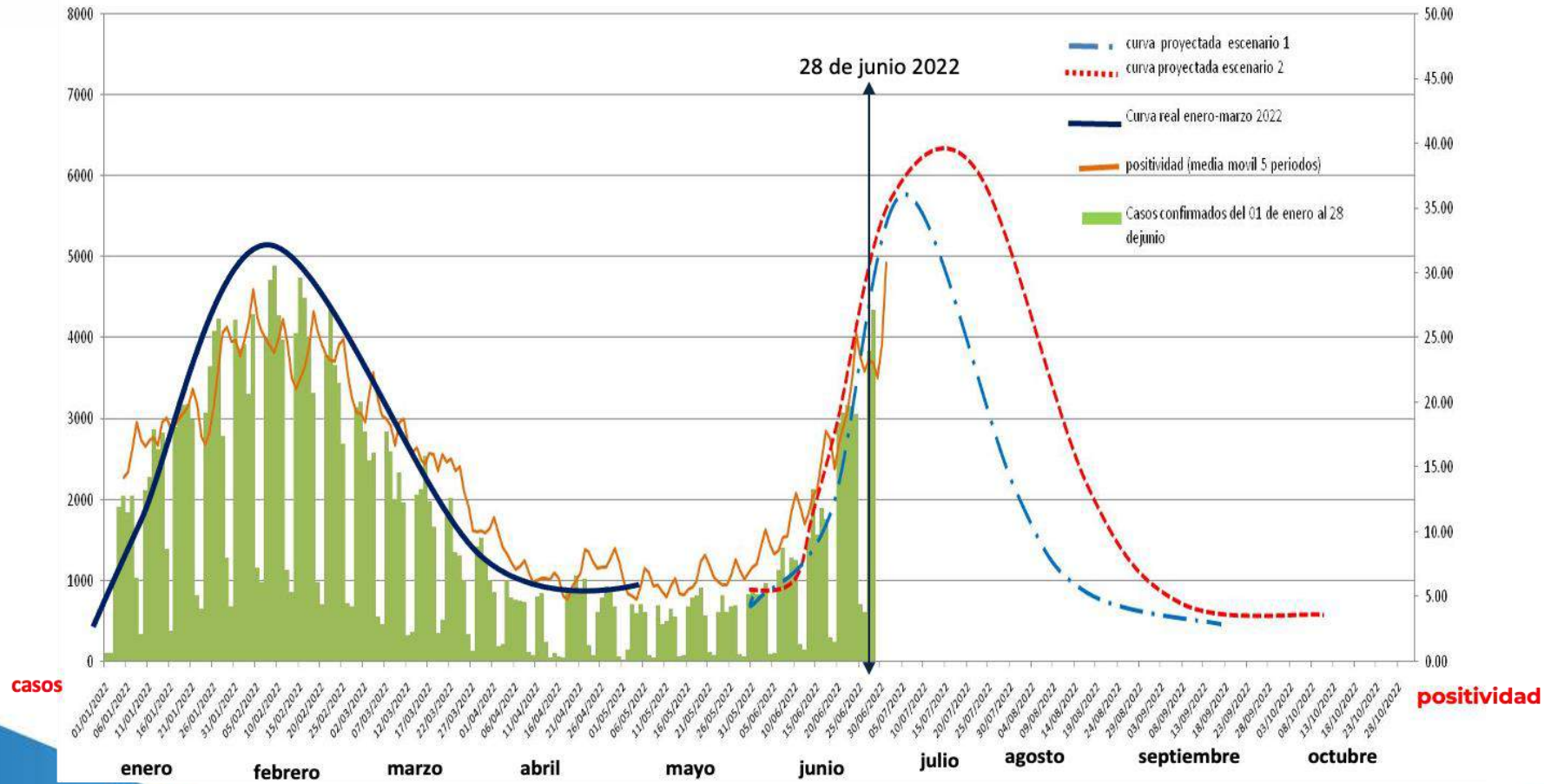

# CLASIFICACIÓN DE RIESGO COVID-19, NÚMERO DE MUNICIPIOS SEGÚN SEMÁFORO

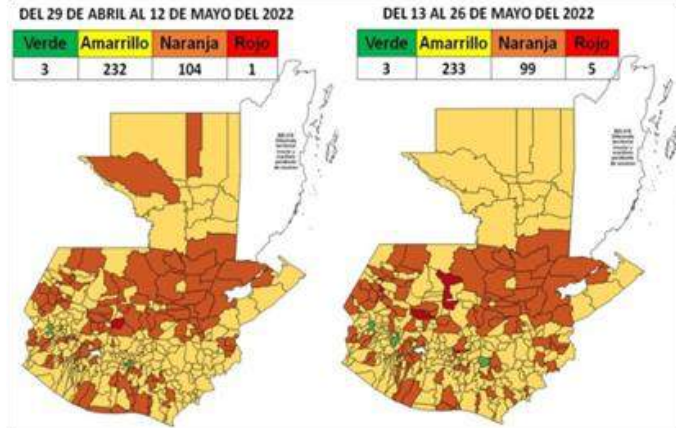

DEL 10 AL 23 DE JUNIO DEL 2022

Verde	Amarillo	Naranja	Rojo
0	127	203	10

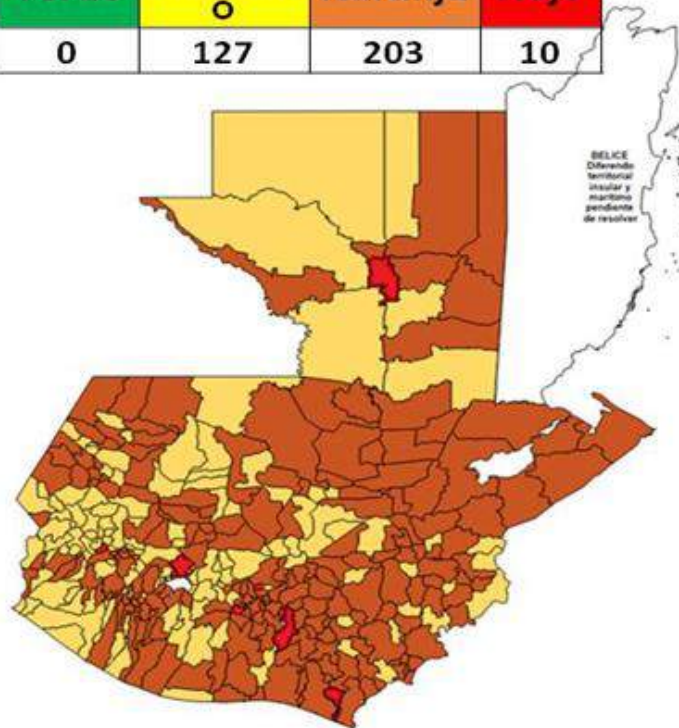

Del 15 al 28 de junio

Total de municipios según color

Verde	Amarillo	Naranja	Rojo
0	99	219	22

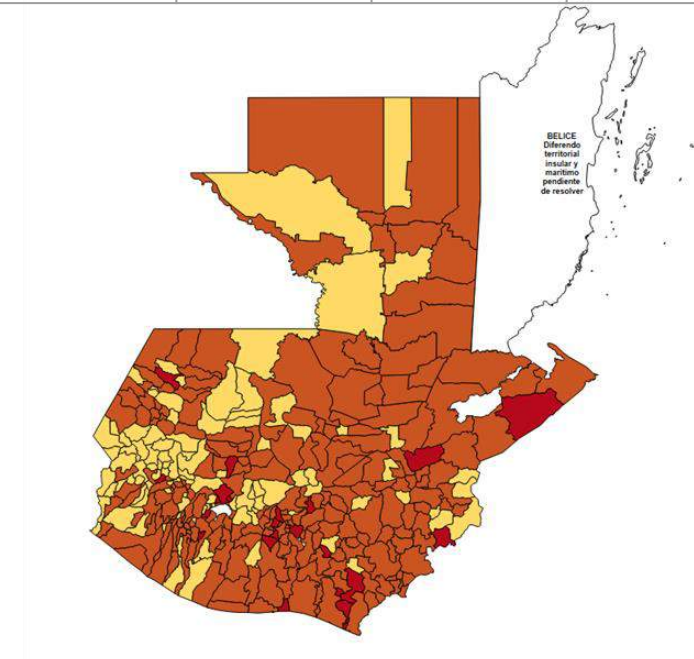

## INDICADORES DE LOS ÚLTIMOS PERÍODOS DEL SEMÁFORO COVID-19

Indicadores	DEL 1 AL 14 DE JUNIO DEL 2022	DEL 15 AL 28 DE JUNIO DEL 2022
<b>Tamizados</b>	<b>101,951</b>	<b>129,693</b>
<b>Casos confirmados</b>	<b>13,010</b>	<b>30,716</b>
<b>Tasa de incidencia</b>	<b>77.2</b>	<b>182.2</b>
<b>Positividad</b>	<b>12.8%</b>	<b>23.7%</b>

# NUEVAS VARIANTES



**GOBIERNO *de*  
GUATEMALA**  
DR. ALEJANDRO GIAMMATTEI

MINISTERIO DE  
SALUD PÚBLICA  
Y ASISTENCIA  
SOCIAL

# Informe de Secuenciación No. 25-06-2022

Muestreo del 26 de mayo al 15 de junio del 2022

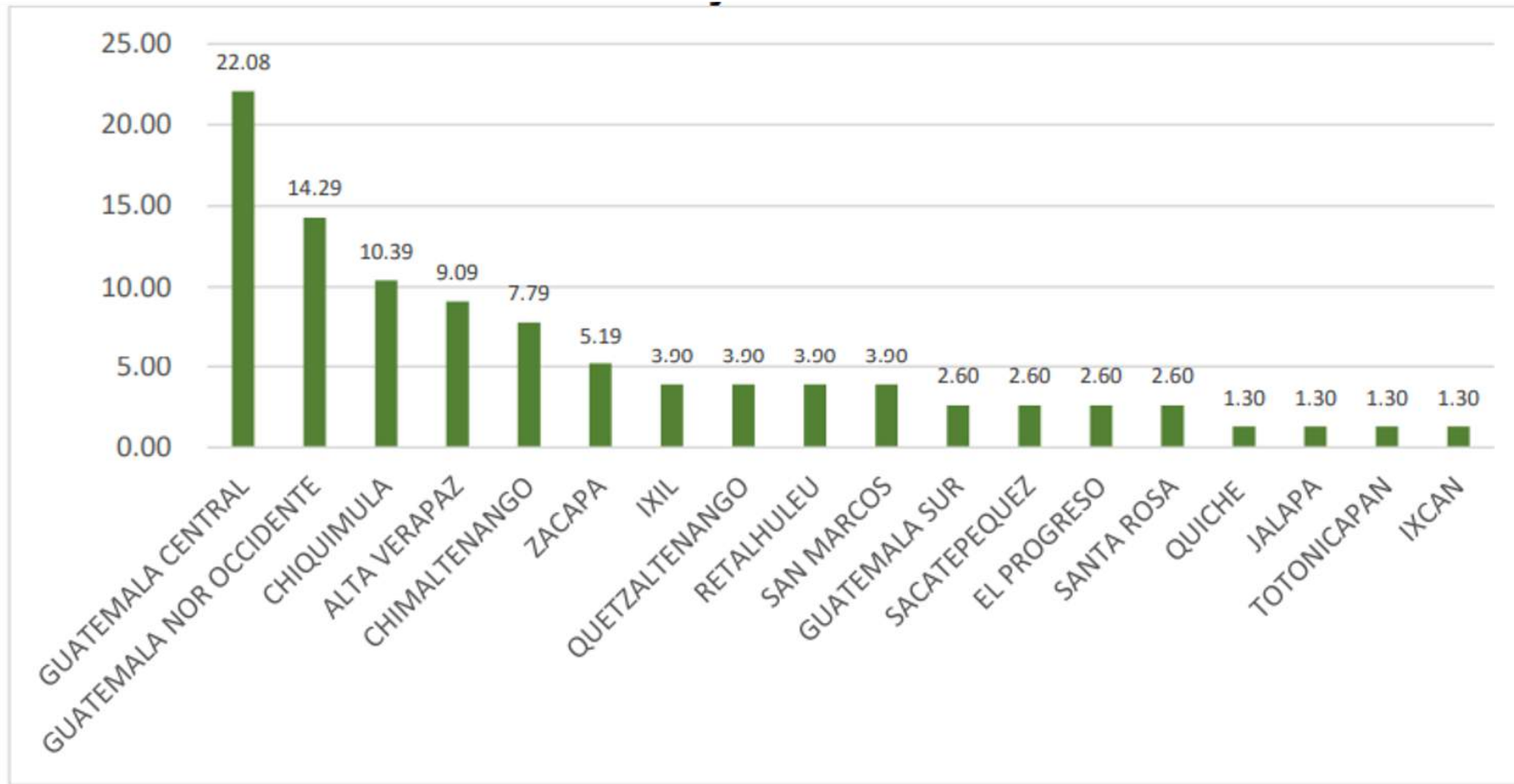

Fuente: Laboratorio Nacional de Salud -LNS-



**GOBIERNO de**  
**GUATEMALA**  
DR. ALEJANDRO GIAMMATTEI

MINISTERIO DE  
SALUD PÚBLICA  
Y ASISTENCIA  
SOCIAL

# Variantes secuenciadas

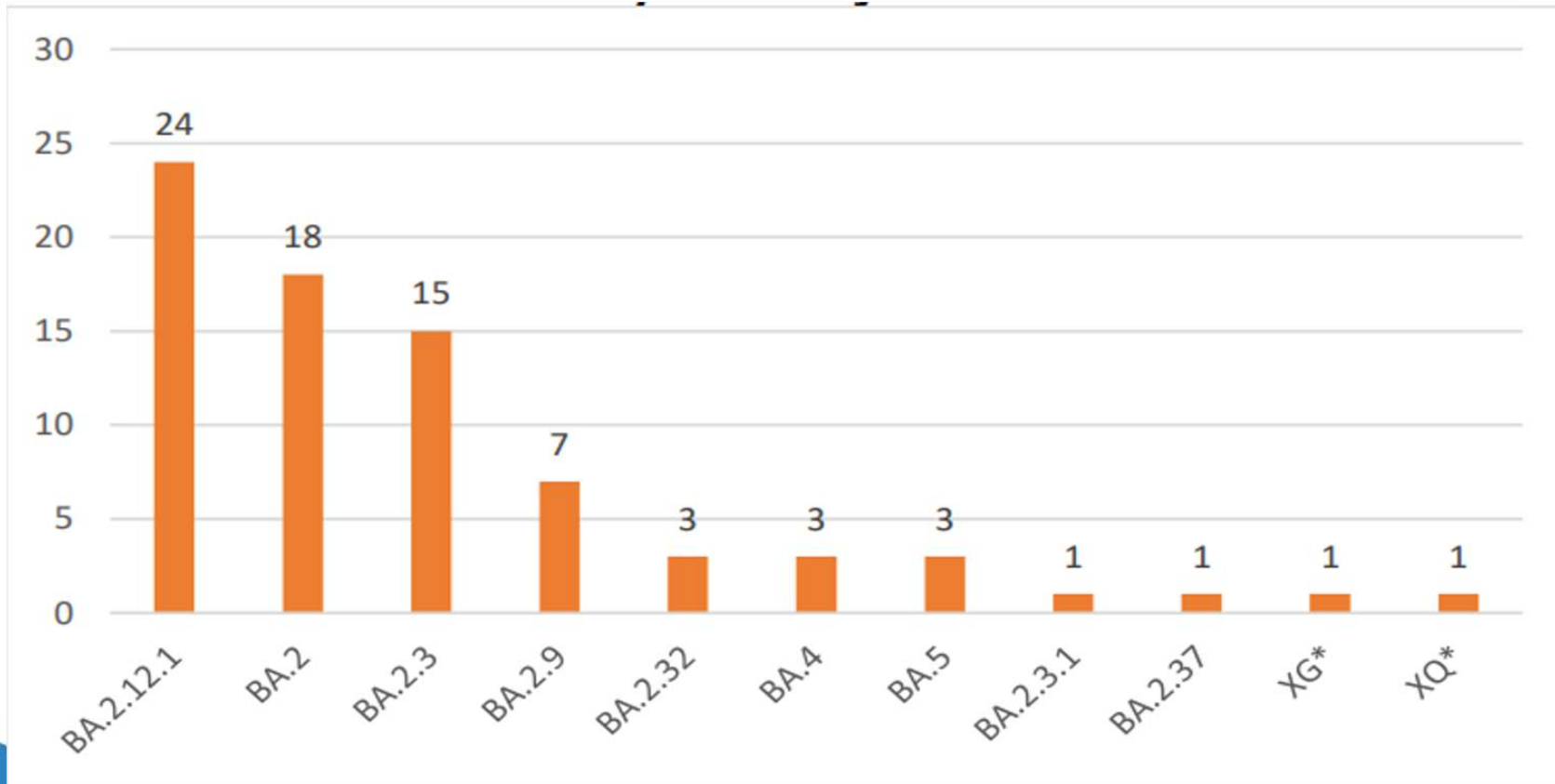

\* Variante recombinante.

Fuente: Laboratorio Nacional de Salud –LNS–.



# Características de las variantes nuevas

- Las variantes BA.4/BA5 detectadas por primera vez en enero y febrero de 2022 en Sudáfrica.
- Tienen alta capacidad de evasión la protección inmunitaria obtenida por infección y/o vacunación previa.
- No hay indicios de ningún cambio en gravedad de la enfermedad con otros linajes de Ómicron.
- La recombinación es un fenómeno natural y consiste en el intercambio de material genético entre diferentes sublinajes.
- Han reportado este fenómeno entre las variantes VOC y no hay ninguna evidencia que tenga impacto en salud pública.

Imagen 1. Distribución de casos VOC detectados por departamento del 26 de mayo al 15 de junio de 2022



\*Variantes recombinantes

Fuente: Información obtenida del Tablero de Vigilancia Genómica del Laboratorio Nacional de Salud.

# OCUPACIÓN HOSPITALARIA



**GOBIERNO** *de*  
**GUATEMALA**  
DR. ALEJANDRO GIAMMATTEI

MINISTERIO DE  
SALUD PÚBLICA  
Y ASISTENCIA  
SOCIAL

# Ocupación Hospitalaria

28 de junio 2,022

CLASIFICACIÓN	TOTAL CAMAS CENSABLES	HOSPITALIZADOS	CAMAS DISPONIBLES	% OCUPACIONAL POR SEVERIDAD	HOSPITALES CON CERO OCUPACIÓN
Moderado	1,475	160	1,316	11%	28
Severo	613	74	539	12%	38
Total	2,088	234	1,855	11%	

# Pacientes Ingresados

## Mayo



## Junio



	Vacunados	No vacunados
Junio	317	627
Mayo	15	58



# Comportamiento del porcentaje de hospitalización COVID-19 junio 2022

Trabajando por la salud de los guatemaltecos

	Positivos	Ingresos	Porcentaje
6/1/22	914	7	0.77%
6/2/22	840	5	0.60%
6/3/22	839	13	1.55%
6/4/22	965	6	0.62%
6/5/22	102	2	1.96%
6/6/22	1,130	12	1.06%
6/7/22	1,132	9	0.80%
6/8/22	1,401	14	1.00%
6/9/22	1,059	8	0.76%
6/10/22	1,285	8	0.62%
6/11/22	1,252	3	0.24%
6/12/22	215	5	2.33%
6/13/22	1,523	21	1.38%
6/14/22	1,525	18	1.18%
6/15/22	2,138	15	0.70%
6/16/22	1,573	19	1.21%
6/17/22	1,902	34	1.79%
6/18/22	1,768	10	0.57%
6/19/22	298	7	2.35%
6/20/22	2,954	45	1.52%
6/21/22	2,950	51	1.73%
6/22/22	3,082	21	0.68%
6/23/22	3,166	37	1.17%
6/24/22	3,158	28	0.89%
6/25/22	3,062	34	1.11%
6/26/22	717	24	3.35%
6/27/22	3,379	54	1.60%
6/28/22	3,838	59	1.54%



**GOBIERNO de  
GUATEMALA**  
DR. ALEJANDRO GIAMMATTEI

MINISTERIO DE  
SALUD PÚBLICA  
Y ASISTENCIA  
SOCIAL

## Comportamiento del porcentaje de hospitalización COVID-19 junio 2022

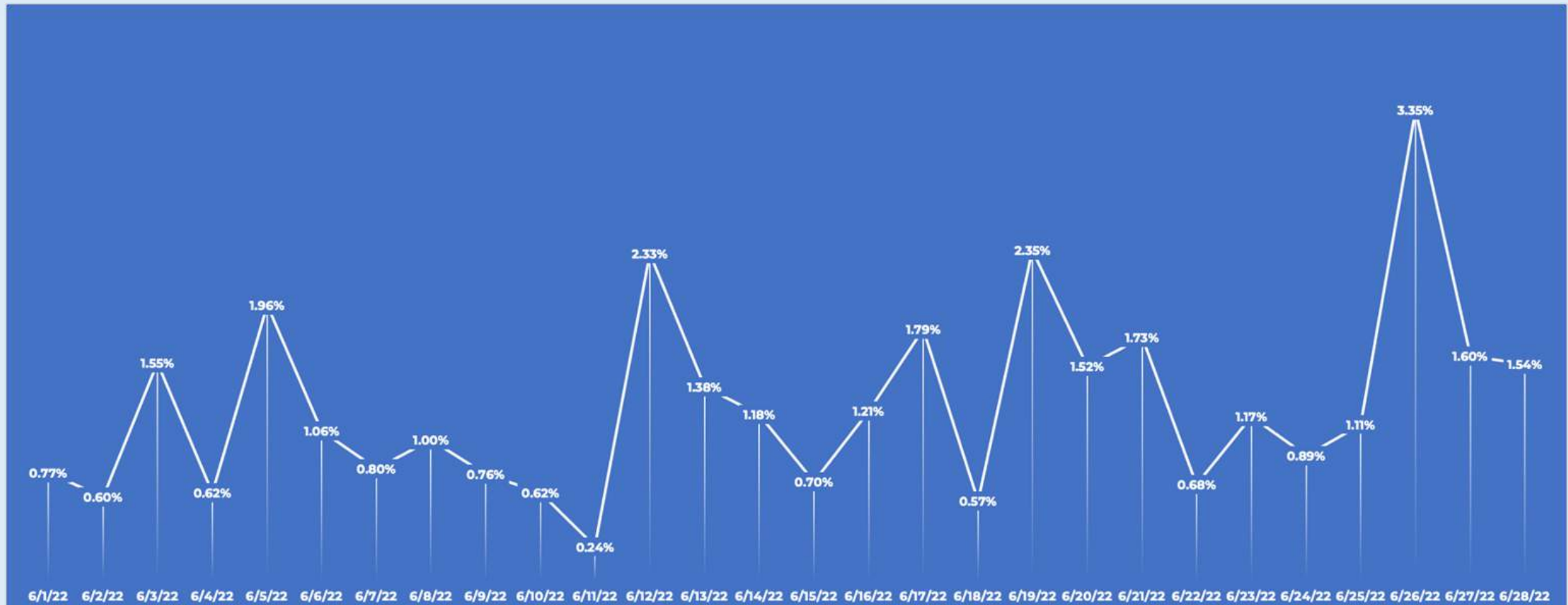

## Fallecidos COVID-19 vacunados VS no vacunados 18 de junio al 28 de junio 2022

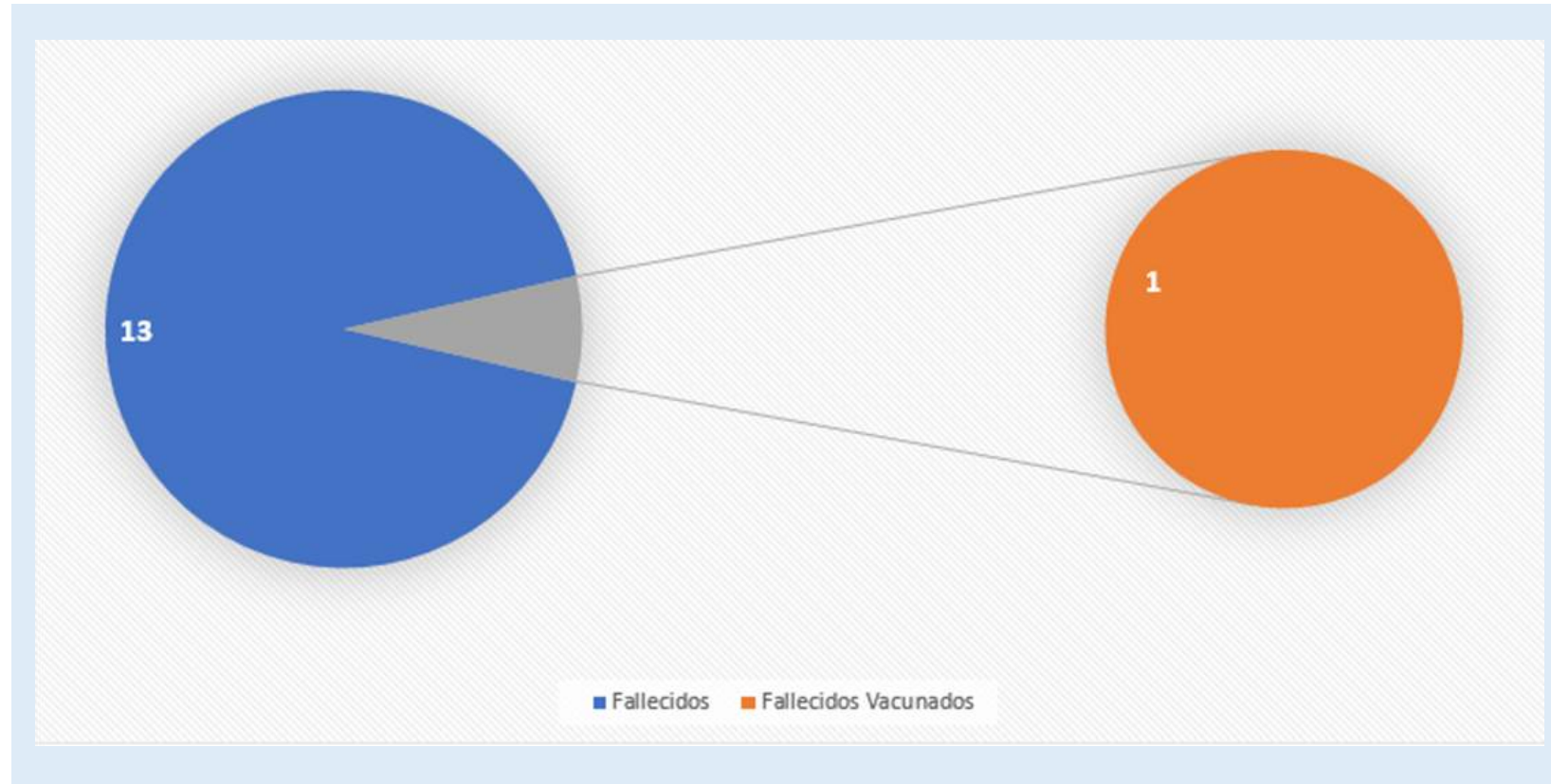

\*Paciente fallecido con comorbilidad.

## Hospitalización de los Hospitales Temporales COVID-19

Hospital Temporal	Pacientes Hospitalizados	% Hospitalización
Hospital Temporal Parque de la Industria	60	34,09%
Hospital Temporal de Quetzaltenango	28	18,18%
Hospital Temporal de Escuintla	4	3,05%
Hospital Temporal de Petén	0	0,00%
TOTAL	92	17,62%

Actualizado al 28/06/2022



GOBIERNO *de*  
GUATEMALA  
DR. ALEJANDRO GIAMMATTEI

MINISTERIO DE  
SALUD PÚBLICA  
Y ASISTENCIA  
SOCIAL

# ACTUALIZACIÓN EXISTENCIAS DE VACUNA COVID-19 Y PRUEBAS



**GOBIERNO *de*  
GUATEMALA**  
DR. ALEJANDRO GIAMMATTEI

MINISTERIO DE  
SALUD PÚBLICA  
Y ASISTENCIA  
SOCIAL

## Existencias de vacuna COVID-19

**CNB**

**587,202**

**ÁREAS DE  
SALUD**

**138,101**

Aproximadamente.



## Fechas de Expiración Existencias al 28-06-22

### Septiembre

**Pfizer**

236,202

40.2%

### Octubre

**Pfizer**

351,000

59.7%



GOBIERNO *de*  
GUATEMALA  
DR. ALEJANDRO GIAMMATTEI

MINISTERIO DE  
SALUD PÚBLICA  
Y ASISTENCIA  
SOCIAL

# Abastecimiento de vacunas

## MECANISMO COVAX

**1,074,654** dosis de la vacuna  
Pfizer pediátrica

## GESTIÓN DE DONACIONES

**705,000** dosis de Moderna con Suiza

**500,000** dosis de Moderna con Corea

VACUNAS PRÓXIMAS POR VENIR 2022		
FECHA ESTIMADA	VACUNA	DOSIS
<i>Semana del 25 julio 2022</i>	Pfizer (3er. Lote donación España por Mecanismo COVAX)	300,690
<i>pendiente fecha ingreso</i>	Moderna- donación Suiza	705,000
	Moderna- donación Corea	500,400
<b>Total</b>		<b>1,506,090</b>



# VACUNACIÓN COVID-19



**GOBIERNO *de*  
GUATEMALA**  
DR. ALEJANDRO GIAMMATTEI

MINISTERIO DE  
SALUD PÚBLICA  
Y ASISTENCIA  
SOCIAL

## Datos generales vacunación COVID-19

Población meta: **14,853,007**

Primeras Dosis  
Administradas  
**8,362,684**

Segundas Dosis  
Administradas  
**6,372,042**

Dosis 1er Refuerzos  
Administradas  
**3,095,376**

Dosis 2dos  
Refuerzos  
Administradas  
**177,822**

**18,007,924**

Cobertura  
Primeras Dosis  
**56.30%**

Cobertura  
Segundas Dosis  
**42.90%**

Cobertura Dosis 1er  
Refuerzos  
**20.84%**

Cobertura Dosis  
2dos Refuerzos  
**1.20%**

Grupo de Edad	Total de Dosis Administradas
>= 6 años	18,007,924
06 a 11 años	500,676
12 a 17 años	1,967,112

Fuente: SIGSA  
Al 26/06/2022



GOBIERNO *de*  
GUATEMALA  
DR. ALEJANDRO GIAMMATTEI

MINISTERIO DE  
SALUD PÚBLICA  
Y ASISTENCIA  
SOCIAL

**1188**

puesto de vacunación en distintas modalidades.



**929**

puestos de hisopados



# INFORMACIÓN DE PUESTOS DE VACUNACIÓN HABILITADOS, CENTROS DE HISOPADOS Y ENTREGA DE KIT COVID-19

Trabajando por la salud de los guatemaltecos

ÁREAS DE SALUD			TOTAL DE SERVICIOS		
			Total de puestos	Centros Hisopados	Entrega de Kits Covid
1	ALTA VERAPAZ	P	19	19	19
2	BAJA VERAPAZ	P	29	29	29
3	CHIMALTENANGO	P	31	28	28
4	CHIQUMULA	P	55	54	52
5	EL PROGRESO	P	24	19	18
6	ESCUINTLA	P	102	61	62
7	GUATEMALA CENTRAL	P	8	3	3
8	GUATEMALA NOR OCCIDENTE	P	59	48	48
9	GUATEMALA NOR ORIENTE	P	8	2	1
10	GUATEMALA SUR	P	16	8	8
11	HUEHUETENANGO	P	74	30	17
12	IXCAN	P	10	10	10
13	IXIL	P	26	26	26
14	IZABAL	P	7	7	7
15	JALAPA	P	50	41	37
16	JUTIAPA	P	31	30	29
17	PETEN NORTE	P	7	5	5
18	PETEN SUR OCCIDENTE	P	6	6	6
19	PETEN SUR ORIENTE	P	5	5	5
20	QUETZALTENANGO	P	25	22	18
21	QUICHÉ	P	131	99	98
22	RETALHULEU	P	124	58	58
23	SACATEPEQUEZ	P	16	16	16
24	SAN MARCOS	P	176	171	134
25	SANTA ROSA	P	37	28	28
26	SOLOLÁ	P	44	42	42
27	SUCHITEPEQUEZ	P	22	16	16
28	TOTONICAPAN	P	30	30	30
29	ZACAPA	P	16	16	16
Fuente: DGSIAS/PROEDUSA			1188	929	866

**KIT DE COVID-19  
DISPONIBLES**

**219,867**

**PUESTOS DE  
VACUNACIÓN  
DISPONIBLES**

**1,188**

Nota: PV incluye puestos fijos, móviles y brigadas de vacunación a nivel comunitario.



**GOBIERNO de  
GUATEMALA**  
DR. ALEJANDRO GIAMMATTEI

MINISTERIO DE  
SALUD PÚBLICA  
Y ASISTENCIA  
SOCIAL

## Listado de Existencias de Pruebas COVID-19 de Hospitales y Áreas de Salud

	Prueba rápida para detección de Antígeno de COVID-19 (Unidad)*	Prueba molecular para detección de COVID-19 (Unidad)**
Áreas de Salud (DAS)	1,258,861	
Hospitales	205,557	115,016
Laboratorio Nacional de Salud (LNS)		22,581
<b>TOTAL</b>	<b>1,464,418</b>	<b>137,597</b>





No	INSUMO	ÁREAS DE SALUD
		Existencias
1	Bata Quirúrgica descartable	1,145,818
2	Gorro descartable Unidad	1,588,546
3	Guante descartable de latex grande, Unidad	4,110,096
4	Guante descartable de latex mediano, Unidad	8,190,447
5	Guante descartable de latex pequeño, Unidad	2,607,255
6	Guante quirurgico No. 6 1/2, Par	318,391
7	Guante quirurgico No. 7 1/2, Par	265,277
8	Guante quirurgico No. 7, Par	427,405
9	Guante quirurgico No. 8, Par	48,113
10	Mascarillas Descartables Unidad	6,081,311
11	Mascarillas N95/KN95 Unidad	2,322,462
12	Trajes de Bioseguridad	204,291
13	Visores	59,492
14	Zapatones	1,395,916
15	Lentes Protectores	116,586
16	Alcohol en gel	26,556
17	Termómetro Digital	11,536

Fuente: Unidad de Gestión Logística

**EQUIPOS DE  
PROTECCIÓN  
PERSONAL  
DISPONIBLES**



**GOBIERNO de  
GUATEMALA**  
DR. ALEJANDRO GIAMMATTEI

MINISTERIO DE  
SALUD PÚBLICA  
Y ASISTENCIA  
SOCIAL

# Ampliación de Horario

Trabajando por la salud de los guatemaltecos



## ATENCIÓN

Ampliación de Horario

### Establecimientos de Detección COVID-19

Clínica móvil El Guarda Clínica móvil Parque Central	Lunes a sábado de 8 a 17 hrs.
Puesto de vacunación Mariscal Zavala Puesto de Vacunación Guardia de Honor	Lunes a domingo de 8 a 20 hrs.
Puesto de Vacunación Cayalá	Lunes a viernes de 8 a 17 hrs.
Clínica Periférica Amparo Clínica Periférica Paraíso CAP Canalitos CAT Justo Rufino Barrios	Lunes a domingo 24 hrs.



MINISTERIO DE  
SALUD PÚBLICA  
Y ASISTENCIA  
SOCIAL



GOBIERNO de  
GUATEMALA  
DR. ALEJANDRO GIAMMATTEI

MINISTERIO DE  
SALUD PÚBLICA  
Y ASISTENCIA  
SOCIAL

# MEDIDAS DE PREVENCIÓN

# Refuerzo de Medidas básicas

**Uso correcto de la mascarilla**



**Lavado constante de manos**



**Distanciamiento físico**

